

歴史に誇りを 未来に夢を みんなでつなぐ田尻町



広報たじり
TAJIRI

No.672
5 2023
月号

令和5年5月3日
町制施行70周年



田尻町は5月3日に、町制施行70周年を迎えます。



たまねぎと紡績のまちであった田尻町は、昭和、平成、令和へと時代を繋ぎ、「空港のあるまち」として大きく変わりました。

町制施行70周年を迎え、これまでの田尻町を築いてこられた先人の方々に感謝し、この地に住む人が古来より受け継がれてきた精神(こころ)や伝統を大切に、新たな未来へ、皆さまとともに基本コンセプトである「たじり 8000人の大家族」のもと、人と人が家族のようにつながり、安心して暮らせるまちづくりを進めてまいります。

田尻町長 栗山 美政

人のうごき

令和5年4月1日()前月比

世帯数	3,865世帯(-3)
総人口	8,240人(-26)
男	4,036人(-17)
女	4,204人(-9)
面積	5.62km ²

昭和28年5月(町制施行当時)

戸数	1,200戸
人口	8,125人
面積	2.1km ²

町長と話そう!「たじり懇談会」

町政に関するご説明と田尻町のまちづくりについて皆さまと町長が懇談する「たじり懇談会」を開催します。

説明を聞くだけでもかまいません。どうぞお気軽にご参加ください。

- 日時**
- ①6月29日(木) 午後7時～
 - ②6月30日(金) 午後7時～
 - ③7月1日(土) 午前10時～

- 場所**
- ①吉見集会所
 - ②嘉祥寺集会所
 - ③ふれ愛センター 4階 研修室

問 企画人権課 Tel 466-5019 Fax 466-8725



目次

- 3 町の財政状況
- 4 新型コロナウイルス感染症情報
- 6 健康づくり
- 10 子育て
KANKUU NEWS (関空ニュース)
- 12 福祉
- 13 お知らせ
- 16 安全・安心トピックス
- 18 人権のひろば
- 19 学校園だより
- 20 公民館だより
- 21 田尻歴史館催事案内
- 22 一般記事
- 23 社会福祉協議会からのお知らせ
- 24 ワイドアングル
- 26 無料相談
- 28 行事カレンダー

『長々と散歩 りんくう』 田尻町の魅力を発信

J: COMチャンネル (11ch)

放送予定 5月1日(月)～31日(水)

9時、12時30分、22時(リピート放送)

放送エリア J: COMりんくう (貝塚市～岬町)

町の財政状況をお知らせします

町の各会計における収支状況、町債残高などについて年2回に分けて公表いたします。
今回は、令和4年度下半期（令和5年3月31日現在）の状況をお知らせします。

令和4年度の町の予算額は、「一般会計」及び「特別会計」を合わせて、86億9,766万円となっております。

「一般会計」の予算額は、当初54億6,200万円から5億499万円増の59億6,699万円となりました。

一般会計の「歳入」は、町税や使用料及び手数料をはじめとして、予算額の99.2%にあたる59億1,887万円が収入済みです。

一方、「歳出」では、新型コロナウイルス感染症対応支援策や田尻歴史館耐震補強等保存修理工事などに支出しました。

なお、特別会計の執行状況についても右表に掲載しています。

●会計別予算執行状況

(単位：万円)

会計名	予算現計	収入	(執行率)	支出	(執行率)
一般会計	596,699	591,887	99.2%	403,342	67.6%
国民健康保険	90,177	71,659	79.5%	77,373	85.8%
介護保険	85,137	57,466	67.5%	65,768	77.2%
後期高齢者医療	14,895	9,773	65.6%	12,835	86.2%
下水道事業	82,858	15,478	18.7%	46,834	56.5%
合計	869,766	746,263	85.8%	606,152	69.7%

●町債現在高

(単位：万円)

区分	現在高
一般会計	17,178
民生債	1,416
公営住宅債	15,085
教育債	677
下水道事業特別会計	134,102
合計	151,280

※一時借入金は、ありません。

●住民1人当たりの歳入・歳出額

(単位：円)

歳入	町税	歳出
460,240		
	総務費	98,249
	民生費	149,205
	衛生費	60,071
	土木費	25,509
	消防費	33,089
	教育費	79,328
	公債費	7,689
	その他	36,353
	合計	489,493

●一般会計科目別予算執行状況内訳 (単位：万円)

○歳出

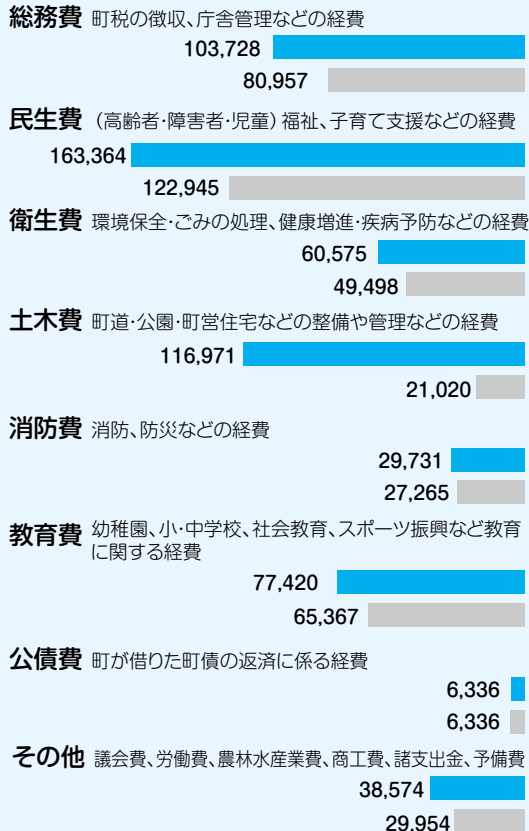

○歳入

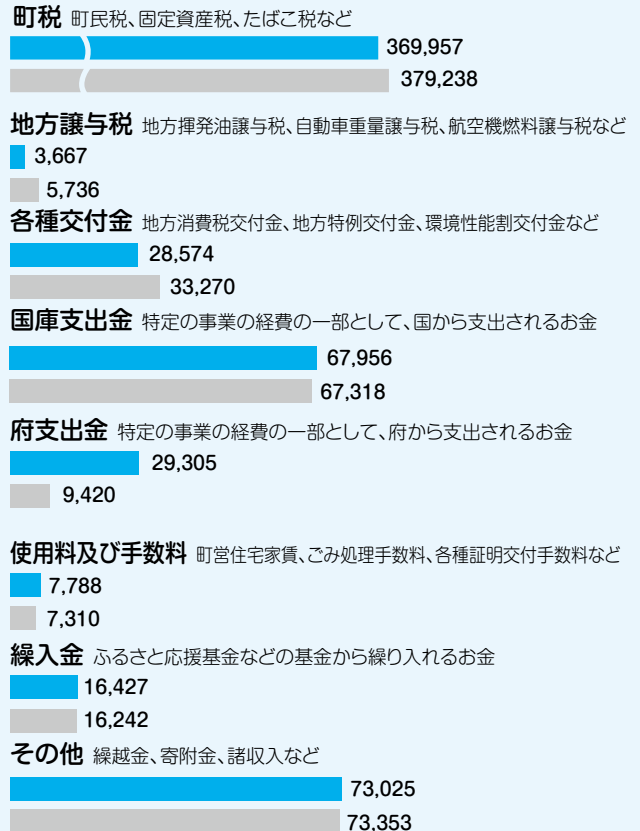

新型コロナウイルス感染症が2類から5類へ『どうかわる?』

新型コロナウイルス感染症の感染法上の位置づけが5月8日に2類相当（新型インフルエンザ等感染症）から5類感染症へと移行されます。これにより、陽性となった方に外出制限を求めない、幅広い医療機関での入院・治療が可能になるなど、対応が大きく変わっていくことが見込まれます。

お知らせしている情報は4月14日時点のものです。今後、お知らせした内容から変更になる場合があります。最新の情報は、ホームページ等でお知らせします。

〈外来受診・療養の流れ、医療費負担などが変わります!〉

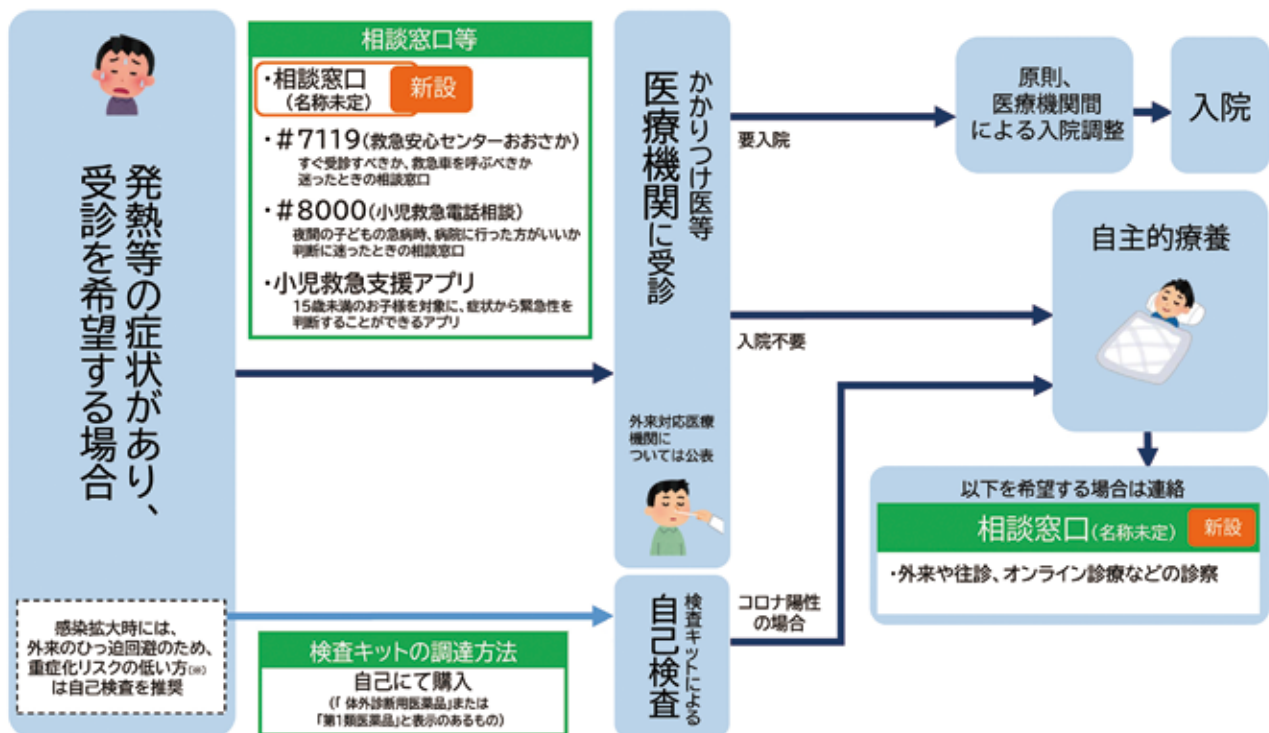

(※)重症化リスクのある方:65歳以上の方、妊婦、悪性腫瘍、慢性呼吸器疾患(COPD等)、慢性腎臓病、心血管疾患、脳血管疾患、喫煙歴、高血圧、糖尿病、脂質異常症、肥満(BMI30以上)、臓器の移植、免疫抑制剤、抗がん剤等の使用その他の事由による免疫機能の低下の者等

- 医療機関を受診した場合の検査費用（自由診療除く）は、医療保険+自己負担。
- 入院医療費・外来医療費は、医療保険+自己負担。ただし、患者負担を軽減するため、令和5年9月30日まで、次の(1)(2)は公費負担などとなる場合があります。
 - (1) 一部の高額な治療薬 (2) 高額療養費の対象となる入院医療費の一部（いずれも令和5年10月以降は未定）

〈ワクチン接種に関する専門性のある相談・副反応に関する相談の電話番号・時間帯が変わります!〉

大阪府新型コロナワクチン専門相談窓口

【受付】 無休 午前7時～午後10時 Tel 050-3613-9605

※聴覚障害等ある方は、Fax 06-4400-9419まで

令和5年新型コロナワクチン接種 5月8日より開始！ 接種対象者が変わります！

令和5年新型コロナワクチン接種について

【接種対象者①】初回接種（1・2回目）を完了した以下の方

- ・65歳以上
- ・5～64歳の基礎疾患を有する方、重症化リスクが高いと医師が認める方
- ・医療従事者や介護施設従事者等

【接種対象者②】初回接種（1・2回目）を完了した5～11歳の以下の方

- ・小児用オミクロン株対応2価ワクチンを、令和5年3月8日以降に接種していない方

【ワクチンの種類】オミクロン株対応2価ワクチン、武田社（ノババックス）

※町内医療機関では2価ワクチンのみとなります。

【接種間隔】前回接種日より、3ヵ月以上経過

【接種期間】令和5年5月8日～8月末

【接種回数】1回

※初回接種（1・2回目）は、引き続き従来ワクチンで接種可能です。

接種に関する注意事項について

【接種券について】予約・接種時に、必ず必要です！

〈65歳以上のみ順次発送中〉

送付時期	対象者
4月中旬	前回接種日が令和4年10月～12月
4月下旬	前回接種日が令和5年1月～2月
5月上旬	前回接種日が令和5年3月

- ・ワクチンの供給量により送付時期を変更する場合があります。
- ・順次発送しておりますが、システム移行の関係で発送ができていない方もいます。接種をご希望の方で接種券をお持ちでない方は健康課までご連絡ください。

【予約について】電話予約：0120-558-836 【平日：9時～17時】

- ・ただし、システム更新のため4月29日～5月7日まで休みとなります。
- ・予約に関して配慮が必要な場合は、健康課（Tel 466-8811 Fax 466-8841）までご連絡ください。

令和4年度たじり健康ポイント・介護支援ポイント
転換品の受取り期限：5月12日(金)まで（土日祝除く）

あなたも踏み出そう！ たじりっちポイント
～ウォーキングポイント推進版～

自身の健康のために！

令和5年度は、たじりっちポイント
約700名でスタートしています。
ウォーキング参加者増加中！



5月17日は『高血圧の日』

血圧とは、血液が血管の壁を押す力です。血圧が高いと、血管壁が傷つき、血管が破れる！詰まる！狭くなる！そして、脳や心臓、腎臓の血管に負担がかかり、脳出血や脳梗塞、心筋梗塞、腎不全等の大きな病気につながります。

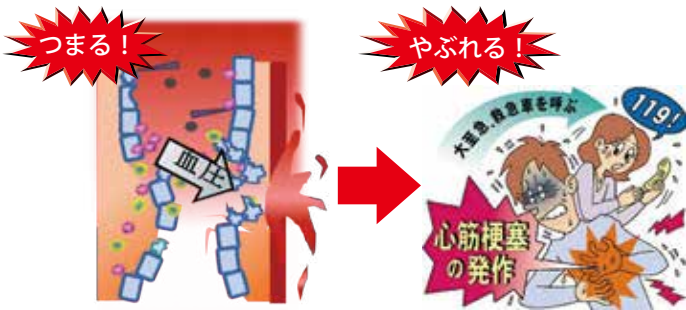

高血圧→動脈硬化

心筋梗塞・脳梗塞→命の危険

あなたの血圧は？

自身の血圧をご存知ですか？
血圧は絶えず変動します。
継続して測定しましょう。
ふれ愛センター1階保健センター
ゾーンに血圧計を設置しています。

動脈硬化が進み命の危険が！

田尻町は国・府と比較すると高血圧の方が
多いです。ウォーキングを継続すると

血圧が下がる効果があります！

	収縮期血圧	拡張期血圧
血圧値が正常な方	3.5mmHg ↓	2.5mmHg ↓
高血圧患者	8.3mmHg ↓	5.2mmHg ↓



本町の特定健診受診者
(国民健康保険加入者)の
半数以上の方の血圧が
130/85以上です。

- ・服薬が必要な方はお薬を飲みながらウォーキングしましょう！
- ・ウォーキングしてもよいか主治医に確認しよう。

ウォーキングで将来の高血圧を予防！！

健康づくり

〈高血圧を予防するウォーキングのおすすめ情報〉

●おすすめウォーキングコース



約2.5kmのコース
なら約25分

高血圧予防には、毎日30分以上の中等度(ややきつと感じる)のウォーキングがおすすめです。目安:1kmを10分で歩く強さ(速さ)



〈令和4年度の参加者の皆さまからの声〉



継続して歩く習慣ができた。日々の運動量を意識して生活するようになった。(45歳 女性)



不眠が解消された。夜、スッキリ眠れるようになった。(38歳 女性)

毎日のウォーキングで体力が付き出かけても負担なく歩けるようになった。(70歳 女性)

一日中家にいることが無くなった。ウォーキングしようと外出する機会が増えた。(30歳 女性)

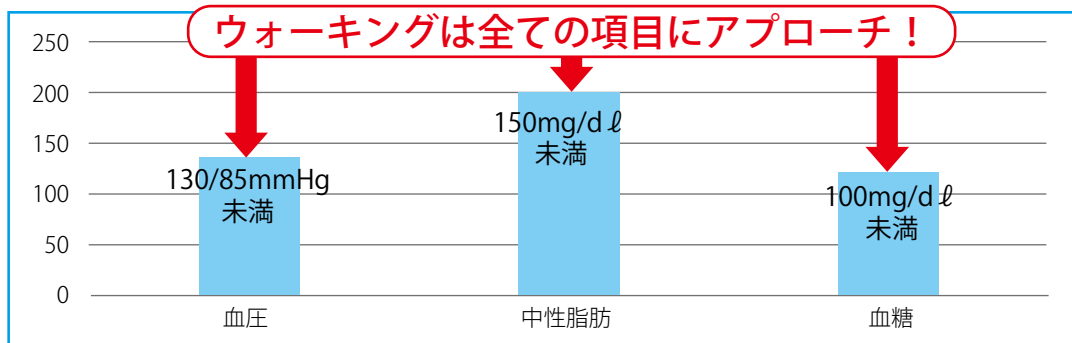

ウォーキングを始める方は、ぜひ、たじりっちポイント(健康ポイント)・大阪アスマイルをご活用ください。

問 高齢障害支援課 Tel 466-8813 健康課 Tel 466-8811



たじりっちポイント



大阪アスマイル

健康づくり

いつもとちがった場所でリフレッシュ ～スマイル元気トライ教室～ ウォーキング教室

田尻町から足をのびし、みんなで潮風を感じ、小山に登りませんか？

5月下旬は綺麗なつつじが見頃です！

晴天であれば、あたご山より淡路島が見渡せます。

日 程 5月24日(水)

集合時間 午前9時40分（時間厳守）

※午後3時頃解散予定

※小雨決行

※雨天時、5月31日(水)に順延

集合場所 吉見ノ里駅前広場

行き先 泉南里海公園・あたご山

歩行時間 約2時間程度

歩行距離 約8Km

持ち物

お弁当・飲み物・タオル・帽子・雨具(天候により)・レジャーシート・ゴミ袋・水分・マスク(レクリエーションを実施する際、着用していただく場合があります)

・履きなれた歩きやすい靴(運動靴等)でご参加ください。

コース 吉見ノ里駅→箱作駅→泉南里海公園(海辺のあずまやにて昼食・レクリエーション)→あたご山(写真撮影)→淡輪駅→吉見ノ里駅

交通費 計600円(往復)

参加費 無料

定員 30名(先着順)

申込方法 来庁または電話

申込期限 5月17日(水)まで



申・問 健康課 Tel 466-8811 Fax 466-8841

令和5年度 たじりっち体操推進員講座&フットケア講座

たじりっち体操は、「スマイルたじりっち」の楽曲に合わせて行う町のオリジナル体操です。楽しく体操を身につけていただけます！

健康づくりミニ講座『今年フットケア(足のケア)!!』ウォーキング等で疲れた足の状態をチェックしてセルフケアの方法を学んでいただけます。皆さま、誘い合っでご参加ください。

日 時 5月30日(火) 午前10時～11時30分
(受付午前9時45分～)

場 所 ふれ愛センター3階 教養娯楽室

対象者 たじりっち体操や健康づくりに関心のある方
初心者の方も前回参加した方も大歓迎!!

講 師 健康運動指導士 松下 裕子氏

内 容 楽しく、みんなでたじりっち体操を実施
健康づくりミニ講座「あなたの足は大丈夫？」
～フットケア(足のケア)講座～

定 員 30名(先着順)

申込期間 5月23日(火)まで

持ち物 飲み物・上靴・タオル・運動できる服装

特 典 推進員になった方には、推進員の証明証と推進活動に使用していただくTシャツをお渡しします。

申・問 健康課 Tel 466-8811 Fax 466-8841

毎月1日は、健康デー

健活カラダチェック会

日 時 5月1日(月) 午前9時～午後5時
場 所 ふれ愛センター1階 心電図室



ウォーキングスタイリストによる運動教室!!

健活ウォーキング

日 時 5月19日(金) 午前10時～11時30分(受付午前9時30分)
場 所 シーサイドドーム入口前受付
たじりっち広場をウォーキング
(雨天時：シーサイドドーム)



お気軽にどうぞ

健康カフェ

日 時 5月19日(金) 午前11時～11時45分
場 所 ふれ愛センター1階 検査室
メニュー 豆腐白玉グリーンピース餡



保健師・管理栄養士による相談!!

ヘルス相談・栄養相談

日 時 5月12日(金) 午後1時30分～3時
場 所 ふれ愛センター1階 相談受付

～その他随時、相談・訪問を
実施しています～

妊婦相談、育児相談、不妊症・不育症相談、こころとからだの相談
場 所 ふれ愛センター **問** 健康課 Tel 466-8811 Fax 466-8841

ふれ愛健診のお知らせ

日時 6月26日(月)・27日(火)・28日(水)
場所 ふれ愛センター1階
定員 1日約80名 **要予約**
申込期間 5月15日(月)～19日(金)
 午前9時～午後5時(土日祝除く)
申込方法 健康課窓口または電話にて

自分発見祭〈自分のカラダを知ろう〉

ふれ愛健診受診者は、体組成測定が**無料**！
 測定後は、健康運動指導士によるアドバイスが受けられます。
 自宅では測定できない項目がたくさん！ぜひ体験してください♪

歯科健診のお知らせ

対象 ①田尻町在住の18歳以上または、妊婦の方
 ②後期高齢者医療制度対象者
費用 無料
場所 ・指定医療機関
 ・ふれ愛センター(※ふれ愛健診実施日で、「対象者①」の方のみ)
予約 【医療機関にて受診】
 医療機関へ直接申し込み
 【ふれ愛センターにて受診】
 健診申し込み期間に健康課へ申し込み
 ふれ愛健診・歯科健診の詳細は4月号広報折込みの「健康だより」またはHPをご覧ください。
問 健康課 Tel 466-8811 Fax 466-8841
 住民課 Tel 466-5004 Fax 465-3794

ラッコ倶楽部〈妊婦教室〉

日時 5月23日(火) 午前9時50分～11時30分
内容 ★妊娠期・出産編★
 ・妊娠期の生活で気をつけること
 ・出産・産後Q&A
 ・リラクスマッサージ法 等
 ・親子ではじめる心のふれあい
 助産師 森下智美氏
 ボランティア「お話の会 はっぴいぶっく」
対象 妊婦及びその配偶者や家族
場所 たじりふれ愛センター1階検査室
申込み 5月16日(火)まで
問 健康課 Tel 466-8811 Fax 466-8841
 (きょうだい保育あり お申込みください)

健活体力測定&食育体験

- ・体力測定や体組成測定を実施し、自分のカラダの状態に合わせた運動を知ろう！
- ・健康レシピの試食や一目で分かるフードモデルの展示も実施！
- ・ふれ愛健診受診の有無にかかわらず、どなたでも無料で参加できます！

日時 6月27日(火) 午前9時30分～正午まで
場所 ふれ愛センター 3階 教養娯楽室
対象者 年度末年齢20歳以上の町内在住者
内容 体力測定→体組成測定→測定結果の説明
 →健康レシピの試食
持ち物 上靴、タオル、飲料水、運動できる服装
申込期間 5月1日(月)～5月31日(水)

申・問 健康課 Tel 466-8811 Fax 466-8841

5月31日は「世界禁煙デー」

喫煙は、喫煙者本人はもとより、その周囲の人に対して、急性心筋梗塞、がん、子どもの呼吸器感染症・ぜんそく等の病気を発症する危険性があり、健康に悪い影響を与えます。
喫煙している方は、禁煙を！
 病院での禁煙治療がおすすめです。
 健康課でも禁煙相談を実施しています。
問 健康課 Tel 466-8811 Fax 466-8841

5月はギャンブル等依存問題啓発月間

ギャンブル等依存症とは、ギャンブル等にのめり込むことにより日常生活又は社会生活に支障が生じている状態をいい、誰でも依存症になる可能性はあります。「ギャンブル等依存症問題」についての理解を深めてみませんか？

大阪依存症包括支援拠点 (OATIS)

「ギャンブル等依存症について」

〈依存症の相談窓口〉

大阪依存症ほっとライン(SNS相談)

日時 毎週水・土・日曜
 午後5時30分～10時30分
 (最終受付：午後10時)

大阪府こころの健康総合センター

Tel 06-6691-2818

日時 平日 午前9時～午後5時45分、
 第2・第4土曜 午前9時～午後5時30分

泉佐野保健所

Tel 072-462-7701

日時 平日午前9時～午後5時45分

問 大阪府地域保健課 Tel 06-6944-7524



すくすくだより

すくすくセンターは、子育てを応援しています♪すくすくセンターの事業をぜひ、ご利用ください！

すくすくセンター事業一覧 ※一部の事業は予約制となっています。

★計測相談★

内容	体重や身長等の計測、保健・栄養・子育て全般の相談(助産師は午前・午後、栄養士は午後のみ相談受付)
日時	5月25日(木) 午前10時～11時30分／午後1時～3時
予約	電話・来所で受付

★一時預かり保育★

内容	用事のある時やリフレッシュしたい時などにお子様を預かります。
日時	月～金／午前9時～午後5時
対象	生後6か月～就学前のお子様(町内在住) 利用にあたっては事前の登録が必要です。
料金	3歳未満400円・3歳以上250円(1時間あたり)

★わんぱくオープン★

内容	親子で自由にあそべます
日時	午前の部(9時30分～正午) 午後の部(2時～4時30分)

★ボディリフレッシュ★(一時保育あり)

内容	育児や家事で疲れた体を癒しませんか？健康運動指導士とともにリフレッシュ体操をしましょう。
日時	5月22日(月) 午前10時～11時
予約	電話・来所で受付

★絵本のよみきかせ★

内容	おはなしの会 はっぴいぶっくさんによる絵本のよみきかせと図書室司書による本の紹介
日時	5月26日(金) 午前10時30分～11時
予約	電話・来所で受付

★離乳食後期完了食講座★(一時保育あり)

内容	離乳食後期完了食の試食と栄養相談会
日時	5月29日(月) 午前10時～11時30分
場所	ふれ愛センター 栄養指導室
予約	来所で受付 材料費100円を添えてお申し込みください

★わんぱく教室★

	わんぱく0	わんぱく1	わんぱく2
対象	令和4年4月2日～令和5年5月生	令和3年4月2日～令和4年4月1日生	令和2年4月2日～令和3年4月1日生
日程	5月10日(水)	5月17日(水)	5月24日(水)
内容	年齢別に開催しているあそびの教室		
時間	いずれも午前10時～11時		
予約	電話・来所で受付(定員になり次第締め切ります)		

相談・その他気になる事があれば、すくすくセンターまでお電話ください。

☎ すくすくセンター Tel 466-5111

エンゼルで遊ぼう♪

エンゼルでいっしょに遊びましょう！

日 時 5月11日(木) 園庭で遊ぼう
18日(木) 園庭で遊ぼう
23日(火) 室内で遊ぼう
午前10時～11時 ※園庭遊びの日は雨天中止

場 所 たじりエンゼル
定 員 10組(要予約・先着順)
対 象 未就園児
申込方法 電話(Fax)

☎ たじりエンゼル Tel 465-0079 Fax 465-3633



療育相談

子どもの行動面・発達面で気になることがある等の相談を医師がお受けします。

日 時 5月22日(月) 午前9時～12時
(要予約)

※定員に達した場合は次回にまわることがあります

場 所 ふれ愛センター
申込方法 来庁または電話(FAX)

☎ 健康課
Tel 466-8811 Fax 466-8841

大阪府子ども食費支援事業を始めます！

大阪府では、食料品の高騰を受けて、府内在住の子どもと妊婦を対象に、1人あたり「5千円相当」のお米クーポンなどを支給します。

対象者 申請日時点で大阪府内に在住（令和5年4月1日以降の転入者は除く）し、次の①②のいずれかに該当する方

- ①平成16年（2004年）4月2日以降に生まれた子ども
- ②申請日において妊娠している方（ただし令和5年3月31日までに妊娠している証明（母子健康手帳等）が必要）

申請締切 6月30日（金）23時59分まで

申込方法 大阪府ホームページからオンラインで申請
（オンライン申請できない場合は、府コールセンターに相談）
<https://www.osaka-kodomoshien.com/>



問 大阪府子ども食費支援事業コールセンター Tel 0120-479-208
開設時間 平日午前9時～午後6時（土日祝日除く）



KANKUU NEWS (関空ニュース)

～関西国際空港での滞在をさらに充実したものに～

昨年10月に第1ターミナルビル2階に先行オープンしたTasty Streetに、カフェ店やイタリア料理店をはじめ、日本食店や24時間ご利用いただける店舗など新たに9店舗がオープンすることが決定しました！

今回の新規出店により、飛行機をご利用のお客さまだけでなく、お見送り・お出迎えの方や深夜に滞留されるお客さまなど、より様々なニーズにお応えすることができるようになります。

新規出店店舗は、今年の8月頃から順次オープン予定です。関西国際空港WEBページでもご紹介しておりますので是非チェックしてみてくださいね！新しく生まれ変わっていく関西国際空港に乞うご期待！皆さまのお越しを心よりお待ちしております。



©Kansai Airports SORAYAN



詳細はこちら：<https://www.kansai-airport.or.jp/t1renovation/>
※URLもしくは2次元コード、適切な方をご使用ください

公公式「5月無料体験学習」受付中

実施期間 5月1日（月）～5月31日（水）
上記の期間中の1週間、教室で計4回まで、公公式学習多体験（無料）していただける機会です。
●期間中、各教科につき参加は一度です。
※5月末ごろのご予約の場合は、教室での体験が1回となる場合があります。 **くもん いくもん** 検索

●費用／無料 ●対象／幼児、小学生、中学生、高校生以上
●教科／算数・数学、英語、国語 ●教室で直接ご予約いただけます。
1.教科から学べます。

吉見の里教室（月・木）

指導者：中小路

電話番号：080-6124-6931

住所：吉見719-1



公公式の教室は入会金が不要です。

「5月無料体験学習」の後、継続して学習される場合
▶東京圏・神奈川圏：月会費2,700円（1教科/幼児・小学生の場合）、中学生3,800円、高校生以上9,900円。
▶上記以外の地域：月会費1,150円（1教科/幼児・小学生の場合）、中学生3,250円、高校生以上9,350円。
※会費につきましては各教室の所在地に準じます。
※英語学習開始時には、専用リスニング機材「E-Pencil」6,500円（税込）をご購入いただきます。
●会費は教材費、消費税を含みます。

嘉祥寺教室（火・金）

指導者：大須賀

電話番号：070-5650-1303

住所：嘉祥寺851-1-102



くもん、
いくもん♪

田尻町2教室で
お待ちしております！



福祉

三世代でお誕生日をお祝い！

65歳、75歳のお誕生日を町内に居住する三世代でお祝いしてもらうため、町内の指定販売店でケーキと交換できる「三世代ケーキ券」の交付をしています。

対象者 次のお誕生日で65歳、75歳になる方のうち、次の要件の全てに該当する方（誕生月の前月1日時点）

- ①対象者本人が、田尻町に6ヵ月以上住民票がある
- ②対象者またはその配偶者の直系卑属である1親等(子)及びその子(孫)の住民票が田尻町にある

申請期間 65歳、75歳の誕生月の前月1日から66歳、76歳の誕生月の前月末まで

申・問 高齢障害支援課
Tel 466-8813
Fax 466-8841



※季節により果物は変わります

おめでとう
ございます



ひとり親家庭の親等のための 就業支援講習会 受講生募集

ケアマネージャー（試験対策）

対象者 ひとり親家庭の父・母、ひとり親家庭を経た寡婦

定員 20名（応募者多数の場合は抽選）

申込締切 6月29日(木)

受講期間 7月29日(土)～9月9日(土) (全6回)

教材費 6,000円

会場 大阪府立母子・父子福祉センター

申込方法 往復はがきまたはホームページ

申・問 大阪府立母子・父子福祉センター
<https://osakafu-boshiren.jp/course/>
Tel 06-6748-0263



介護サービス相談員募集 ～介護サービス利用者と事業者の橋渡し～

対象 町内在住の40歳以上の方で、介護サービス事業所に所属しておらず、1ヵ月に1回程度ボランティアで相談活動を行える方。特に資格はいりませんが、大阪府などで実施する研修等を受けていただく必要があります。

活動内容 介護サービス事業所を訪問して、利用者からの相談に応じたり、事業所とのあいだに立って、問題解決に向けた手助けを行います。

募集人数 2人

応募期限 5月31日(水)

応募方法 来庁または電話 (FAX)

申・問 高齢障害支援課
Tel 466-8813 Fax 466-8841

赤十字社活動資金募集にご協力を

日本赤十字社では、全国一斉に赤十字社員増強月間を実施しています。

皆様から集められた活動資金（寄付金等）は、災害時の救護、医療事業、社会福祉、国際活動などさまざまな奉仕的事業に活用される資金となっています。また、その一部は、田尻町のために交付金として還元され、災害対策用資材等の購入に充てられています。

本年も活動資金の募集を行いますので、ご賛同、ご協力賜りますようお願い申し上げます。

令和4年度 375,997円

ご協力ありがとうございました。

問 子育て・地域福祉課
Tel 466-5013 Fax 466-8841

お知らせ

戸籍・住基

パスポートの申請・受取は役場でも可能です

パスポートの申請・受取は、田尻町役場住民課の窓口でも可能です。

受付時間 申請…平日の午前9時～午後4時30分

受取…平日の午前9時～午後5時15分

※土日祝日、年末年始（12月29日～1月3日）を除く。

必要書類 ①申請書 ②戸籍謄本
③顔写真 ④本人確認書類
⑤前回取得したパスポート

※手順によって、追加で書類が必要になる場合や、書類を省略できる場合があります。ご不明な点は住民課にお問い合わせください。

その他 大阪府パスポートセンターでのお手続きも可能です。お急ぎの場合は大阪府パスポートセンターをご利用ください。

問 住民課
Tel 466-5004 FAX 465-3794
大阪府パスポートセンター
Tel 06-6944-6626



保険・年金

令和5年度の国民年金保険料

国民年金保険料

令和5年度の国民年金保険料額は、月額16,520円です。

前納制度（保険料の前払い）

国民年金保険料を前納する場合の期間及び納付額は定められています。

現金・クレジットカード納付で保険料を前納した場合、毎月払いと比べて2年前納なら14,830円、1年前納なら3,520円、6カ月前納でも810円の割引になります。また、口座振替制度を利用すると、2年前納で16,100円、1年前納で4,150円、6カ月前納で1,130円の割引となり、大変お得です。

問 貝塚年金事務所 Tel 431-1122

税金

低所得者世帯の固定資産税の減免

低所得者世帯に対する減免制度を設けています。所有する居住用資産のうち、一定要件に該当する方の土地・家屋について、申請により税額の2分の1が減免されます。

対象 次の①～⑤のすべての要件を満たす人

- ①賦課期日（令和5年1月1日）において、所有者が65歳以上、特別障害者、寡婦、ひとり親のいずれかに該当する。
- ②納税義務者または納税義務者と生計を一にする者の当該年度の前年中の合計所得金額が個人の町民税均等割非課税限度額以下であること。
- ③自己の居住地用以外の土地または家屋を所有していないこと。
- ④所有家屋の延べ床面積が70平方メートル以下であること。
- ⑤当該年度の固定資産税額が5万円以下であること。

必要書類 納税通知書・身分証明書

申請締切日 納期限日（令和5年度第1期分から申請する場合は5月31日（水））

※担税力に応じた減免のため、納付済みの税額については減免できません。

※口座振替をご利用の方は、5月12日（金）までに申請をしてください。

問 税務課 Tel 466-5003 Fax 465-3794

軽自動車税の減免

減免の申請は、1人の身体障害者等につき1台です。ただし、自動車検査証または軽自動車届出済証に事業用と記載されているものは除きます。

減免の対象となる軽自動車（障害区分などにより減免の対象にならない場合もあります。）等の詳細はホームページを参照いただくか、税務課へお問い合わせください。

必要書類 納税通知書・身体障害者手帳など・運転免許証

減免申請締切日 5月31日（水）

※口座振替をご利用の方は、5月12日（金）までに申請をしてください。

問 税務課 Tel 466-5003 Fax 465-3794

お知らせ

町税の納期限と納税相談

納期限

種 類	納 期 限
固定資産税第1期、軽自動車税	5月31日(水)
町・府民税第1期	6月30日(金)
固定資産税第2期	7月31日(月)
町・府民税第2期	8月31日(木)
固定資産税第3期	10月2日(月)
町・府民税第3期	10月31日(火)
固定資産税第4期	12月26日(火)
町・府民税第4期	1月31日(水)

納税相談

災害・失業・傷病など特別な事情で、納期限までに町税の納付が困難な場合は、申請によって、納期の期間を猶予できる場合があります。

事情があつて、納付できない場合でも滞納が続くと延滞金が加算されるだけでなく、**財産（不動産、給与、預金等）の差押え等の滞納処分**を受けることとなります。

放置せずにお早めに税務課へご相談ください。

納期限を過ぎて納付されますと、税額に次の割合を乗じて計算した延滞金がかかります。

※納期限の翌日から1か月を経過する日までは……………年2.4%

※納期限の翌日から1か月を経過した日以降は……………年8.7%

問 税務課 Tel 466-5003 Fax 465-3794

交 通

たじりっちバス利用者数について

たじりっちバスは、泉佐野駅を起点に泉佐野市と田尻町を約60分で巡回し、多くの皆さまにご利用いただいております。令和元年5月13日から運行を開始し、5年目を迎えるにあたりこれまでの利用者数の実績報告をいたします。

年 度	年間延べ利用者数	1日当たりの平均利用者数
令和元年度	24,727人	95.1人
令和2年度	25,445人	87.1人
令和3年度	28,657人	97.8人
令和4年度	31,600人	108.2人

詳しくは、ホームページをご覧ください。
お問い合わせください。

問 都市みどり課

Tel 466-5006 Fax 466-5025

自転車用ヘルメットの着用が努力義務化

道路交通法の改正により、年齢にかかわらず全ての自転車利用者に対し、自転車用ヘルメットの着用が努力義務となりました。（令和5年4月1日施行）

自転車用ヘルメットを正しく着用することで死亡リスクは4分の1となります。

ご自身の安全のためにも自転車用ヘルメット着用しましょう。



問 土木下水道課

Tel 466-5007 Fax 466-5025

ごみを出す時間は必ず守りましょう！清掃車が来る時間ではありません！

～決められた時間後に出されたごみは、収集は行いません～

生活環境課 Tel 466-5005 Fax 465-3794

お知らせ

生活・環境

空家問題でお困りではありませんか？
空家等相談会を開催します

空家等に関する相談会を開催します。

空家の管理や相続、売却などでお困りの方のご参加をお待ちしています。

日時 6月14日(水) 午後2時～4時

会場 ふれ愛センター1階 団体活動室

定員 個別相談 8組

※相談会は事前申込(先着順)となっています。都市みどり課窓口または電話でお申込みください。

申込期間 5月8日(月)～5月31日(水)

申・問 都市みどり課

Tel 466-5006 Fax 466-5025

大阪府が『太陽光パネル・蓄電池』の
共同購入 参加者募集中!

3月30日より、大阪府では、太陽光パネル・蓄電池を府民みなでおトクに購入する共同購入の参加者の募集をしています。日々の生活に使う電気を自宅の屋根で発電できる太陽光パネル、そして発電した電気を夜間も有効に活用し災害時にも役立つ蓄電池。この機会におトクに購入しませんか!?

参加登録期間

8月31日(木)まで

オンライン説明会を開催します。

また、専用WEBサイト上で、共同購入のことがよくわかる資料をご提供します。

参加登録WEBサイト

参加登録・詳しい情報は専用WEBサイトにて
<https://group-buy.jp/solar/osaka/home>



問 おおさかみんなのうちに太陽光事務局

Tel 0120-758-300(固定電話・携帯電話)

平日 午前10時～午後6時

飼い犬の登録について

犬のマイクロチップ装着の義務化に伴い、令和5年4月1日より、マイクロチップ装着の犬を新たに飼う場合は、以下の登録方法となります。

窓口での登録申請が不要となります

国の特例制度により、ペットショップ等からマイクロチップ装着の犬を購入した場合、マイクロチップの「登録証明書」が渡されます。飼い主が飼育する犬として、購入から30日以内に所有者情報を変更することにより、国から本町にその情報が通知され、これまで役場窓口で行っていた登録とみなされるようになります。

ただし、飼い主の登録情報(所有者、住所、飼い犬の死亡等)に変更があった場合は、変更登録をしてください。

登録、変更登録、届出の方法

登録・変更登録は、パソコン等で「犬と猫のマイクロチップ情報登録」からオンラインにより登録する方法と郵送による方法があります。

登録、変更登録には手数料がかかります(オンライン300円、郵送1,000円)

マイクロチップ情報登録 お問い合わせ先窓口

・環境大臣指定登録機関
公益社団法人日本獣医師会
住所：〒107-0062

東京都港区南青山1-1-1
新青山ビル西館23階

Tel : 03-6384-5320

メール : infomc@nichiju.or.jp



マイクロチップを装着していない犬

これまでどおり、生活環境課窓口での登録申請手続きをお願いします。

マイクロチップに関しての不明な点などについては、生活環境課までお問い合わせください。また、ホームページにも詳細を掲載しています。



問 生活環境課Tel 466-5005 Fax 465-3794

安全・安心トピックス

「宅地防災月間」 —5月1日～5月31日—

宅地災害は、いったん起こると家屋や家財、ときには尊い人命にかかわることにもなりかねません。

造成中の急斜面、無理な積み方をした石垣、風化の著しい崖面などは、長雨、大雨等により思わぬ災害を引き起こすことがあります。

「宅地防災月間」は、大雨が予想される梅雨期を前に、宅地造成工事などによって起こる崖崩れや土砂の流出による災害発生を未然に防ぎ、宅地災害をなくそうという目的で実施しております。

大阪府では、この期間中に府内市町村や消防、警察など宅地防災に関係する機関と協力して、次のような事業を実施します。

1. 防災パトロールの実施

パトロール隊を編成し、宅地造成地や土砂採取地などにおける造成地の防災工事の安全性などについて点検、指導をします。

2. 宅地防災技術研修会の実施

宅地防災知識の啓発、普及を図るため、5月下旬に、宅地造成事業者、設計者などを対象に宅地防災に関する技術研修会を開催いたします。詳しくは、大阪府建築指導室ホームページをご覧ください。

また、ご家庭でも、これを機会に宅地災害を未然に防止するための必要な点検をお願いします。次のような点について自宅の周辺を点検し、早急に適切な処置をすることが必要です。

1. 石垣、擁壁等に亀裂などは入っていませんか、また割れ目から地下水がしみ出していないですか。
2. 石垣、擁壁等の水抜き穴からうまく水が流れ出

ていますか。

3. 地盤は沈下していませんか。
4. 排水のための溝に泥などがつまっていませんか。

なお、大阪府建築指導室が発行している「石積み・ブロック積みよう壁の自己診断マニュアル」には、点検方法など具体的に記載しています。マニュアルは大阪府建築指導室ホームページに掲載していますのでご利用ください。

問 田尻町都市みどり課

Tel 466-5006 Fax 466-5025

大阪府都市整備部住宅建築局

建築指導室審査指導課

Tel 06-6210-9722 (直通)

耐震診断・耐震改修の補助制度

耐震診断補助

対象者 補助対象建築物の所有者

補助金額 耐震診断費用の10/11以内で5万円が限度額(ただし、耐震費用1,100円/㎡以内)

耐震改修補助

対象者 下記条件をすべて満たす方

- ・補助対象建築物の所有者(個人)
- ・所有者の直近の課税所得金額が507万円未満の方

補助金額 耐震改修計画の作成、耐震改修工事に要する費用で40万円(又は60万円)が限度額

補助対象建築物など詳しくはホームページをご覧ください。か、都市みどり課までお問い合わせください。

問 都市みどり課

Tel 466-5006 Fax 466-5025



田尻町消防団が「令和4年度消防団等地域活動表彰」を受賞しました

この受賞は、消防団員の確保に向けた積極的な取り組みにより、消防団員が相当数増加した消防団等に対して、消防庁長官から贈られたもので、全国で8消防団が受賞しました。

田尻町消防団は「自分たちのまちは自分たちで守る」という精神で日々活動を行っています。

消防団員 募集!

田尻町消防団は、消防団活動を通じて町民の皆さんとの絆を深めながら、地域の安全・住民の生命・財産を守っています。あなたも消防団員になり、地域を守る活動をしてませんか。お待ちしております。

《入団条件》 ・本町に居住し又は勤務する方
・年齢18歳以上である方

問 安全安心まちづくり推進局 Tel 466-5009 Fax 466-5025



いざというときに備えてマイ・タイムライン(我が家の避難計画)をつくりましょう!

令和5年3月に総合防災マップの説明会を開催し、たくさんの方にご参加をさせていただきました。

田尻町で発生が予測されている災害の種類やリスク、備えなどの防災情報の説明のほか、マイ・タイムライン(我が家の避難計画)の作成方法についても説明を行いました。

マイ・タイムラインとは風水害などから自身や家族の身を守るためにあらかじめ避難行動をまとめておくことで、いざというときに慌てずに避難できます。

自分や身近な人の命を守ることに繋がりますので、ぜひ総合防災マップを活用し、マイ・タイムラインを作成してみてください。

作成方法等については、お気軽に安全安心まちづくり推進局までお問い合わせください。

《災害からの避難のポイント》

津波災害からの避難



風水害による浸水被害からの避難

総合防災マップであらかじめ浸水区域かどうかを確認し、浸水する前に避難してください。安全な場所に住んでいる親戚宅などへの避難も有効です。

総合防災マップであらかじめ津波浸水区域かどうかを確認し、まずは南海線より山側に逃げて、その後に田尻駅上広場など避難場所に避難してください。様々な状況を想定し、複数の避難ルートを考えておき、逃げ遅れたら津波避難ビルへ。

問 安全安心まちづくり推進局 Tel 466-5009 Fax 466-5025

119だより

火災の出火原因第1位は放火です!!

全国で発生している火災の出火原因第1位は毎年「放火(疑いを含む)」となっており、泉州南消防組合管内においても毎年上位となっています。

放火防止の基本は、「放火されない。放火させない。」ことです。

放火を防ぐポイントを今一度確認していただき、地域ぐるみで放火されない街づくりにご協力をお願いします。

放火防止のポイント

- 家の周りに燃えやすいものを置かない。
- 門や通用口、物置、車庫等のドアは施錠する。
- 外灯等を設置し、夜間も家の周りや駐車場を明るくする。
- 郵便受けの新聞やチラシは、必ず屋内に取り込む。
- ゴミは指定収集日の朝に出す。
- 隣近所で声をかけあい、地域で見守りをする。



問 泉州南広域消防本部 警防部予防課 Tel 469-0886 Fax 460-2119

憲法週間(5月1日～7日)

5月3日の憲法記念日を中心とする5月1日から7日までが憲法週間です。

日本国憲法は「国民主権」「平和主義」「基本的人権の尊重」の3つを重要な柱としています。

憲法第11条にはすべての基本的人権が国民に保障され侵すことのできない永久の権利であることが、また第13条には国民は個人として尊重され、生命・自由・幸福を追求する権利が公共の福祉に反しない限り最大限に尊重されることが、さらに第14条には法の下での平等が定められています。

基本的人権は次の3つの権利からなります。

- ①自由権…国民生活に国家権力が干渉しないように求める権利
(身体的自由、精神の自由、経済活動の自由)

②平等権…法の下で、誰もが平等な扱いを受ける権利

③社会権…社会を生きていく上で人間が人間らしく生きるための権利
(生存権、教育を受ける権利、労働者の権利)

憲法が施行されて76年。世界人権宣言の基本精神である恒久平和の実現をめざし、差別撤廃・人権確立に向けた取り組みが広がっているとはいえ、十分なものとはいえません。

すべての人が安心して幸せに暮らせるよう、私たち一人ひとりが人権意識をもって身近なところから実践することが大切です。憲法週間をきっかけに人権について考えましょう。

人権って、なに？

あなたは人権と聞いて、どのようなことを思いうかべますか？

人権と聞くと、何かむずかしく考えてしまいませんか？

人権とは、誰もが生まれながらにして持っている、人間として幸せに生きていくための権利です。

そして、わたしたち一人ひとりにとってかけがえのない大切なものであり、人が生きていくうえで無縁でいられないものでもあります。

わたしたちは、「自分の個性や能力を生かして働きたい」「健康で文化的な生活がしたい」など、幸せに暮らせるようさまざまな願いを持っています。そして、この願いがかなうよう日々努力しています。

しかし、わたしたちのまわりには、女性、子ども、高齢者、障害者、同和問題、外国人、多様な性などにかかわる問題やインターネットによる人権侵害など、さまざまな人権問題があります。

誰もが平等で幸せに生活できるように、お互いを尊重し、力をあわせて思いやりのところを大切に社会を築くことで、わたしたちは、はじめて一人ひとりが豊かに生きることができるのです。

参考：大阪府発行『ゆまにてなにわ vol.36』

6月1日は人権擁護委員の日 ～特設人権相談開設～

人権擁護委員は、街の相談パートナーです

全国人権擁護委員連合会では、人権擁護委員法が施行された6月1日を「人権擁護委員の日」と定め、この日を中心として一層の人権尊重思想の啓発に努めることとしています。田尻町には、法務大臣から委嘱を受けた人権擁護委員が4名います。毎月、第4水曜日にふれ愛センターで人権相談を行っています。あなたの身近で、いじめ・虐待・セクハラなど不当な扱いや差別を受けたとき、近隣での問題が起こったとき、インターネットへの悪意の書き込みがあったときなどお気軽にご相談ください。

日時 5月24日(水) 午後1時～4時

(5月定例相談に合わせて実施)

場所 ふれ愛センター1階団体活動室

内容 なんでもお受けします。

相談無料・秘密厳守



たじりエンゼル（こども園）



令和5年度から、田尻町立保育所・田尻町立幼稚園が、『田尻町立認定こども園 たじりエンゼル』になりました。

4月3日(月)に入園式を行いました。今年度は、246名でのスタートです。

エンゼルでは、0～5歳児のお子様をお預かりしています。一人ひとりが健康、安全で最高の笑顔が出せるようなかわりを大切に、情緒の安定を図り、子ども自らの伸びようとする芽を育てていきます。

田尻小学校



4月7日(金)に入学式を行いました。今年度は、80名の可愛い新入生が入学しました。新しい先生、新しい友だち、様々な新しい出会いの中で新1年生の子どもたちはこれから始まる小学校生活への期待いっぱいの表情が印象的でした。これからいろんな学習、体験を積み重ねていながら、新1年生の子どもたちとともに日々を歩み、子どもたちが健やかに成長できるよう支援してまいります。今後ともよろしく願いいたします。

田尻中学校



4月6日(木)に入学式を行いました。今年度は、新たに86名の生徒が入学しました。担任の先生による点呼ではみんなが大きな声で堂々と返事し、中学生活への意気込みを感じました。校長先生からは校訓「自立・友愛」について、3年生からは、勉強や部活動で困難な時があっても仲間や先輩の力を借りて乗り越えていこうというお話がありました。

一日一日を大切に、着実に成長を遂げてほしいと願っています。

公民館だより

ちょっと参加してみませんか？
公民館での開催講座や
公民館からのお知らせです。

公民館臨時休館のお知らせ

5月26日(金)、27日(土)は町制施行70周年記念式典(及び準備)のため、終日臨時休館します。

おはなし会の開催について

次のとおり開催しますので、皆さまのご参加をお待ちしています。

日 時 5月20日(土) 午前11時～(30分程度)
場 所 公民館 1階 和室
申込方法 申込不要。当日、直接会場までお越しください。
協 力 おはなし会 はっぴいぶっく



図書室 新着図書のご案内

図書室で貸し出している新着図書から話題の図書、おすすめの図書をご案内します。
ぜひ、図書室をご覧ください。



生きもの「なんで？」
行動ノート
きのしたちひろ
SBクリエイティブ

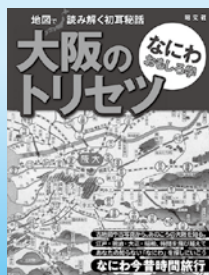

大阪のトリセツ
なにわおもしろ学
昭文社出版編集部
昭文社



色のひみつがすべて
わかる！すご
すぎる色の図鑑
ingectar-e (著)
桜井 輝子(監修)
KADOKAWA



うたかたモザイク
一穂 ミチ
講談社



ごはん食べに
おいでよ
小手鞠るい
講談社

このほかにも今話題の図書を揃えています。詳しくは、公民館図書室のホームページをご覧ください。
また、図書室に置いていない希望の図書があれば、リクエストを受け付けます。当図書室を通じて他の図書館の本を借りることもできますので図書室までご相談ください。
田尻町立公民館図書室ホームページ〈URL〉 <https://www.lib-tajiri-town.jp> 〈QRコード〉



問 田尻町立公民館 (水曜・祝日休館) 電話 466-0030 FAX 466-0853

講座等募集の申し込みは、公民館1階事務所で直接お申し込みください。なお、電話やFAXでは受け付けていませんので、ご了承ください。

※各施設使用料等の窓口でのお支払いは、午前9時から午後5時までの間にお願いします。

田尻歴史館催事案内

天使の色展

色の表現は多種多様。それぞれの作家たちによる色の表現をお楽しみください。期間中は体験会もごさいます。お気軽にご参加ください。

期間 5月19日(金) 午前10時～5月23日(火)午後4時

※体験会の受付は5月5日(金・祝)

午前10時～ 先着順

※期間中の20日(土)・21日(日) 午前10時30分～

カフェでハーブの演奏会を開催します。午後2時からはハーブ演奏の体験会を実施します。



実施日	体験会	時間	人数	受講料 (材料費含む)
5月19日(金)	アルコールインクアート	午前10時～12時	5人	2,300円
5月20日(土)	紙バンドで作る小物入れづくり	午前10時～12時	4人	2,300円
5月21日(日)	ボタニカルアート	午前10時～12時	5人	1,000円
5月22日(月)	世界にひとつだけの薔薇	午前11時～12時30分	8人	3,500円
5月23日(火)	吉祥花文字で“心”を書く	午前10時～12時	4人	2,000円

螺鈿御所うちわ展

西陣織1200年の歴史の中に螺鈿織り込みの帯を開発した技術で作成した御所うちわを展示しています。日頃、目にすることが少ない珍しいうちわです。この機会にぜひご覧ください。作品の販売もしています。

期間 6月2日(金)午前9時～6月4日(日)午後4時

※期間中はカフェ内で二胡演奏者、尾辻優衣子氏の演奏会を開催します。

(演奏時間：午前10時～、午後2時～)

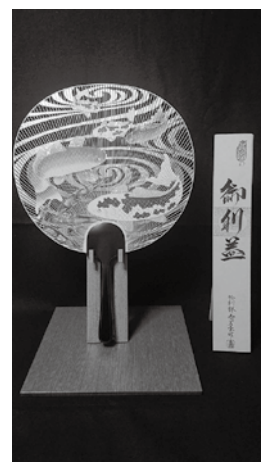
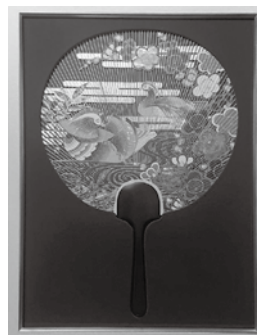

問 田尻歴史館 (指定管理者 (株)ビケンテクノ)

Tel 465-0045

休館日 毎週水曜日、12/29～1/3

犬のフンはきちんともちかえろう！

～ マナーを守ってきれいなまちに～ 生活環境課 Tel 466-5005 Fax 465-3794

硬式テニス教室の開催

シーサイドドームにおいて、硬式テニス教室を開催します。参加希望の方は、申込用紙にご記入のうえお申し込みください。なお、参加希望者多数の場合は、抽選にて決定します。

- 主催** 田尻町スポーツ協会 田尻町硬式テニス連盟
後援 田尻町教育委員会
期間 7月から9月まで（1期 3か月）
開催日時 毎週水曜日（初級者・初中級者）午後7時から午後9時まで
 毎週金曜日（中級者） 午後7時から午後9時まで
会場 田尻町シーサイドドーム
内容 【初級者（Aクラス）】簡単な試合ができる（ストローク、ボレー、サーブ等）程度まで
 【初中級者（Bクラス）】基礎練習及び実践的な練習
 【中級者（Cクラス）】試合形式の練習
対象 田尻町在住・在勤の方及び連盟が認める方
定員 各クラス8名程度
会費 4,000円／（1期）（ボール代、保険代含む）
募集期間 5月31日（水）から6月9日（金）午後7時まで
申込先 田尻町シーサイドドーム内 田尻町スポーツ協会ポストに投函
 （申込用紙は田尻シーサイドドーム入口右側にあります。）
申込日 6月11日（日）午後3時（会費をご持参ください。）田尻町シーサイドドーム
その他 詳細は下記へお問い合わせしてください。

問 田尻町スポーツ協会 田尻町硬式テニス連盟 谷川 Mail:akiratect@festa.ocn.ne.jp

婦人会の「貸衣装サービス」をご存じですか？

田尻町婦人会では、冠婚葬祭にご利用いただける貸衣装サービスを行っております。このサービスは営利を目的としていませんので、格安でご利用いただけます。

貸衣装には、留袖・喪服・モーニングがございます。また、帯のみの貸し出しも行っています。みなさんご利用ください。



料金表		
留袖一式 (長襦袢、帯、 帯締めを含む)	¥10,000	7セット (柄により料金が 異なります)
	¥5,000	
モーニング	¥3,000	7セット
喪服(单品)	¥5,000	夏用3セット
	¥3,000	冬用3セット

問 田尻町婦人会 会長 的場 紀子 Tel 465-4326
 副会長 山本千代子 Tel 465-0087
 副会長 円句 久子 Tel 465-3279

リラクゼーションヨガ

- 開催日時** 6月22日（木）午前10時～11時
参加費 500円（お釣りのないよう
 お願いします）
持ち物 運動しやすい服装、飲み物、
 着替え、タオル、虫よけスプ
 レー
受付人数 20名
受付開始 5月22日（月）
 午前10時より電話または窓口
 にて受付

- ・ヨガマットは無料で貸出します（お持ちの方はご持参ください）。
- ・イベント当日は、9時30分より太鼓橋にて受付します。
- ・雨天時は、総合休憩所3階にて受付、開催します。

申・問 りんくう公園管理事務所
 Tel 469-7717 Fax 469-7719

社会福祉協議会からのお知らせ

申・問 Tel 466-5015 Fax 466-8899

「たじりファミリー・サポート・センター」 (通称：ファミサポ)

保育所・塾の送迎、美容院、病院、買物、急用時の一時預りをサポート！【事前登録募集】



共働きなので、習い事の送迎は難しかったけど、ファミサポのおかげで子どもの希望がかなって良かったです。

また、サポーターの方は専門の研修を受けているし、優しくて、安心です。



利用料金 1時間あたり800円～

※相互の信頼関係を築きながらサポートします

利用の条件 田尻町在住で生後6か月～小学6年生の子どもがいる方

※事前登録が必要です（登録時に詳しく説明します。）

5月の老人福祉センター

～高齢者のための教養講座・サークルを開催しています～

場所 ふれ愛センター 3階 教養娯楽室・軽体育室
2階 アトリエ

対象者 田尻町在住の60歳以上の方

下記の講座・サークルは現在参加者募集中

【教養講座・高齢者生きがい事業】

編み物・筆ペン・ボールペン講座・園芸・
民謡・男の脳トレ体操・体すっきりヨガ・
やさしい太極拳・まほ～のトレーニング

【サークル活動】

絵はがき・習字サークル・まんでーディスコン・
リフレッシュ体操・きずなサークル（運動）・
ほほえみ健康クラブ（運動）・健康手品・童謡専科・
さくらクラブ・卓球

おすすめ講座の
ご案内

【さくらクラブ】

できる！できない！ではなく、個々の身体機能を維持させるために、みんなで一緒に体操しよう。

日時 第1・2・3月曜日 午前10時～午前11時30分

場所 ふれ愛センター3階軽体育室

対象 田尻町在住の60歳以上の方

費用 500円/1回



3月19日(日) 田尻町総合防災訓練実施！

地震等による大規模災害が発生したことを想定し、田尻駅上広場にて総合防災訓練を実施しました。自主防災会や消防、警察、自衛隊、民間協力機関等たくさんの機関と連携を図りながら、水防訓練や避難所開設・避難誘導訓練、救出救助訓練、医療救護訓練、ライフライン応急復旧訓練など、さまざまな訓練を行いました。

また、訓練会场上空まで飛行してきた大阪府ドクターヘリや大阪市消防局の防災ヘリとの通信訓練も行いました。

展示コーナーでは煙体験や非常食の試食なども行われました。



第50回JA共済書道コンクールで金賞を受賞



田尻町立中学校2年生の下元茉夏さんが、JA共済書道コンクールの条幅の部で金賞と産経新聞賞を受賞され、栗山町長を表敬訪問されました。このコンクールは「半紙の部」と「条幅」の部に分かれ、小学1年生から中学3年生の各1名に「金賞・銀賞・銅賞」が贈られますが、下元さんは府内の中学1年生で唯一、金賞を受賞されました。栗山町長からは「今後も書道を通じて様々な場面での活躍を期待しています。」と激励がありました。おめでとうございます。



田尻町ゼロカーボン宣言

本町における温室効果ガスの排出削減等を行い、住みよいまちづくりとまちの持続可能な発展に欠かすことのできない環境面での取り組みを推進するために、「田尻町ゼロカーボン宣言」を表明しました。

田尻町ゼロカーボン宣言

わたしたちのまち田尻町は、和泉連峰をのぞみ、茅渟の海につながる優れた自然環境を有する町であり、きれいな海とみどりのまちづくりを推進しています。

住みよいまちづくりとまちの持続的な発展のためには、住民が生活する環境が大切になってきます。

しかしながら、近年では、地球温暖化による気候変動の影響が顕著に見られ、気象災害の頻発などが現れ、本町においても、強力な台風により町民生活に大きな被害をもたらされました。

そのため、田尻町は、国における「2050年までにカーボンニュートラル・脱炭素社会の実現を目指す」宣言のもと、現行の「田尻町地球温暖化対策実行計画」に基づく公共施設の省エネ化を進めるとともに、2050年二酸化炭素排出ゼロの実現に向けて、公民が一体となり、地域でその取り組みを進め、住民が住みよいまちづくりを目指すことをここに宣言します。

令和5年3月23日

田尻町長 栗山 美政

問 生活環境課 Tel 466-5005 Fax 465-3794

9月末まで延長！ マイナポイントの申請

マイナポイントの申請期間が、令和5年9月末まで延長となりました。

令和5年2月末までにマイナンバーカードを申請された方が対象となります。

マイナポイントアプリ対応のスマートフォンをお持ちでない方は、役場本庁舎1階のマイナポイントコーナーの端末で手続きを行うことができます。また、マイナポイントコーナーでは、職員が手続きをサポートしております。

問 企画人権課 Tel 466-5019 Fax 466-8725

行政相談委員を委嘱

総務大臣から新たに行政相談委員の委嘱を受けられました。

【任期】

令和5年4月1日から

令和7年3月31日まで

大谷 晃男 氏

新人職員紹介

①所属 ②趣味 ③抱負



ますたけ いのり
益谷 祈

- ①総務部 秘書課
- ②読書
- ③町民の皆さまが思う「幸せ」について考え、近づけていけるよう、日々努めて参ります。



きたばやし ひろあき
北林 寛啓

- ①住民部 税務課
- ②カラオケ、家事(特に掃除)、ゲーム
- ③今までの経験を活かし、町民の方々に笑顔。これから学ばせていただく知識を生かして町民の方々の力になれる職員をめざします。



つじ まみ
辻 真美

- ①民生部 子育て・地域福祉課
- ②ピアノ、テニス
- ③町民の皆さまに寄り添い、安心して生活ができるように精進してまいります。



うえだ やすのり
上田 康徳

- ①事業部 都市みどり課
- ②運動
- ③これまでの経験を活かし田尻町の皆さまが楽しく生活できる様努めてまいります。

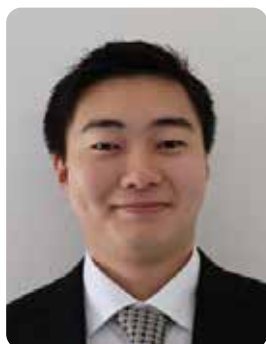

いまい あらた
今井 改太

- ①民生部 高齢障害支援課
- ②読書、ゲーム、アニメ鑑賞
- ③新卒採用であるため、仕事に慣れるまで時間がかかるとは思いますが、1日でも早く職務をこなせるように邁進していきたいです。



無料相談

・各種相談については内容をご確認のうえ、実施機関までお問い合わせください。
(ふれ愛センターでは受付を行っていないものもあります。)

開設相談	日時	場所	お問い合わせ	備考
弁護士相談 【要予約】	5月25日(木) 午後1時～4時 (一人1回30分)	公民館 2階 小会議室	企画人権課 電話 466-5019 FAX 466-8725	原則奇数月第4木曜日に実施 申込多数の場合は次回になります。 ご了承ください。
行政相談 【要予約】	5月25日(木) 午後1時～3時	公民館 2階 講座室		原則奇数月第4木曜日に実施 行政相談委員による相談
児童家庭相談 【要予約】	毎週月～金曜日 午前9時～午後5時	ふれ愛センター 1階 相談室	子育て・地域福祉課 電話 466-5013 FAX 466-8841	専門相談員(保健師)がお受け します。 電話による相談も受け付けて います。
高齢者・障害者 相談	毎週月～金曜日 午前9時～午後5時	ふれ愛センター 1階 花みずき	地域包括支援センター 花みずき 電話 465-3755 FAX 465-3368	地域包括支援センター 花みずきによる相談
生活困窮に 関する相談	【面談による相談】 毎週水曜日 午前10時～正午	ふれ愛センター 1階 ボランティアビューロー	大阪府岸和田 子ども家庭センター 生活福祉課内 はーと・ほっと相談室 電話 430-4321 FAX 430-4322	相談支援員がお受けします。 まずはお電話ください。 ご希望の方は、ご家庭にもう かがいます。
	【電話による相談】 随時			
住宅相談	毎週月～金曜日 午前9時～午後5時	都市みどり課	都市みどり課 電話 466-5006 FAX 466-5025	ご希望の方は事前に連絡をお 願います。
進路選択支援相談	毎週月～金曜日 午前9時～午後5時	教育センター	一貫教育推進課 電話 466-5024 FAX 466-5095	
教育相談 【要予約】	毎週火曜日 午前10時～午後3時	ふれ愛センター 1階 たじりカウンセリング ルーム・教育センター	一貫教育推進課 電話 466-5024 FAX 466-5095	
人権相談 (生活なんでも相談)	5月24日(水) 午後1時～4時	ふれ愛センター 1階 団体活動室	企画人権課 電話 466-5019 FAX 466-8725	毎月第4水曜日に実施 人権擁護委員による相談
	毎週月～金曜日 午前9時～午後5時	企画人権課		人権相談員がお受けします。
女性のための相談 【要予約】 5/19(金)午後3時締切	5月24日(水) 午前10時～午後1時	ふれ愛センター 相談スペースほっ…と。		毎月第4水曜日に実施 専門女性カウンセラーによる 相談(お一人50分)
就労相談	毎週月～金曜日 午前9時～午後5時	産業振興課	産業振興課 電話 466-5018 FAX 466-5025	就労に関する相談をお受けし ます。
消費生活相談	【電話による相談】 毎週月～金曜日 午前9時～午後5時 土・日・祝日 午前10時～正午 午後1時～午後4時		消費者ホットライン (局番なし)「188」 (いやや)をご利用 ください。	大阪府消費生活センター等の 相談員が消費生活相談をお受 けします。
こころの健康相談	毎週月～金曜日 午前9時～午後5時	健康課	健康課 電話 466-8811 FAX 466-8841	

いずれも祝日年末年始を除く

相談スペース ほっ…と。便りNo.56

簡単で高収入なバイトなんてありません！

●事例● SNSの投稿で「高額バイト」情報を見つけた。連絡してみたたら、簡単な仕事で高校生でもOKだったので応募した。指示された家に荷物を受け取りに行くと警察官に職務質問され、オレオレ詐欺の片棒を担がされていたことがわかった。

●ひとことアドバイス●

SNSに投稿されたアルバイト情報の中には、犯罪の手伝いをさせられるなど、危険なものも潜んでいます。

「#裏バイト」「#高額バイト」等のハッシュタグが並ぶ投稿に関心を持つのは危険です。友人・知人が発信した情報でも、また聞きや再投稿の可能性があります。安易な連絡は絶対にやめましょう。

詐欺の受け子等は、捕まるリスクが高い使い捨て要員として、都合よく利用されているのが現実です。簡単で高収入なバイトはありません。犯罪に加担すれば捕まってしまう。犯罪者となって将来を台無しにするようなことがないように怪しげな情報に騙されないようにしてください。

問 相談専用ダイヤル Tel 466-5018 産業振興課 Tel 466-5008 Fax 466-5025

田尻漁港ってすごいんです!!

田尻漁港の浜プランが農林水産大臣賞を受賞

田尻漁港では、関西国際空港やりんくうタウン地区の埋め立てにより海苔の養殖や漁業出来る海域が減少し、漁獲高が93%落ち込みました。このことから、「獲る漁業」だけではなく「違う漁業」に転換し、日曜朝市をはじめ、様々な取り組みを行って参りました。このような田尻漁業協同組合の取り組みなどから新たに「海業」（うみぎょう）という造語が生まれ、水産基本計画に位置付けられるなど、日本全国の漁港の先駆的で模範となる漁港として、令和4年度の農林水産大臣賞に選定されました。



田尻マリーナ



日曜朝市



漁業体験 & 関空クルージング



田尻漁港での主な取組について

- ◎漁業者等が出店する日曜朝市の開催
- ◎漁業体験で小学校の授業や日帰りバスツアーの受け入れ
- ◎海上釣り堀事業の実施
- ◎ヨットや水上バイク等のマリンレジャーと漁業者の共存
- ◎観光協会と連携し、「サンセットライブ」、「牡蠣フェス」や農業者と連携して「漁業農業祭」などのイベントを実施
- ◎夏季は「海鮮バーベキュー」、冬季は「牡蠣小屋」を実施
- ◎観光漁業に過度に依存しない養殖業の軸として、ワカメ養殖を実施



海釣りぼ〜と田尻（釣堀）

漁港で様々な事業を行っていますが、これだけ多くの事業を行い、継続しているところは全国でもありません！

皆さまもこの機会に「田尻漁港」へお食事や日曜朝市などお気軽に立ち寄っていただき、漁港の魅力を再発見してください。



牡蠣小屋（冬季）



大阪泉州牡蠣フェス

漁港内事業のお問い合わせ

田尻海洋交流センター

受付時間：午前7時～午後5時 定休日：火曜日

Tel 465-0099 Fax 465-1944



田尻町 令和5年 5月 行事カレンダー

日	月	火	水	木	金	土
4月 30	1	2	3	4	5	6
	㊟ 健活カラダチエック会 (P.8) 午前9時～ 憲法週間(～7日) ギャンブル等依存問題啓発月間 宅地防災月間		憲法記念日 〈公民館休館日〉 〈ふれ愛センター休館日〉	みどりの日 〈公民館休館日〉 〈ふれ愛センター休館日〉	こどもの日 〈公民館休館日〉 〈ふれ愛センター休館日〉	
7	8	9	10	11	12	13
	空家相談会申込 (P.15) (～31日)	㊟ 障害者のための茶話会 ルリエ in たじり 午後1時～	〈公民館休館日〉	臨時議会 春の全国交通安全運動 (～20日)	㊟ ヘルス・栄養相談 (P.8) 午後1時30分～ 教育委員会会議	㊟ 母の日フラワーアレンジメント講座 午前10時～
14	15	16	17	18	19	20
〈公民館休館日〉 ㊟ まちピカ運動 午前10時～ 泉州黄たまねぎ祭 午前7時～ 田尻漁港 (折込ちらし)	㊟ ふれ愛健診申込 (P.9) 午前9時～ (～19日)		〈公民館休館日〉 高血圧の日 ㊟ 3歳6か月児健康診査 (時間は個別通知)	なごみの里カフェ 午後1時～ 吉見集会所	健活ウォーキング教室 (P.8) 午前10時～ ㊟ 健康カフェ (P.8) 午前11時～ ㊟ 天使の色展 (P.21) (～23日)	㊟ おはなし会 (P.20) 午前11時～
21	22	23	24	25	26	27
	㊟ 療育相談 (P.10) 午前9時～	㊟ ラッコ倶楽部 (P.9) 午前9時50分～	〈公民館休館日〉 ㊟ 女性のための相談 (P.26) 午前10時～ スマイル元気トライ教室 (P.8)	㊟ 認知症カフェ 午後1時30分～ ㊟ 弁護士相談 (P.26) 午後1時～ ㊟ 行政相談 (P.26) 午後1時～	〈公民館休館日〉	〈公民館休館日〉 ㊟ 町制施行70周年記念式典 午前10時～
28	29	30	31	6月 1	2	3
		㊟ たじりっち体操推進員講座 (P.8) 午前10時～	〈公民館休館日〉 固定資産税第1期・軽自動車税納期限 世界禁煙デー	人権擁護委員の日	㊟ 螺鈿御所うちわ展 (P.21) 午前9時～ (～4日)	

【略称】 ㊟ = ふれ愛センター ㊟ = 公民館 ㊟ = 相談スペースほっ・・・と ㊟ = 田尻歴史館
㊟ = たじり健康ポイント対象事業 (ふれ愛センター) ※ P.〇は、広報〇ページを参照してください。

固定資産税(第1期分)・軽自動車税の納期限は5月31日(水)です

田尻町ホームページ <https://www.town.tajiri.osaka.jp/>

