

歴史に誇りを 未来に夢を みんなでつなぐ田尻町



広報たじり

TAJIRI 12

No.678
2023
月号





11月19日に投開票された田尻町長選挙において、
現職の栗山美政町長が当選されました。



大勢の住民や町職員に出迎えられ、初登庁する栗山町長

町長就任の挨拶

田尻町長 栗山美政

このたびの田尻町長選挙におきまして、皆さまからの力強いご支援と温かいご厚情を賜り、引き続き町政を担わせていただくこととなりました。改めて皆さまからお寄せいただきましたご期待と職責の重大さに身の引き締まる思いであります。

3期目の町政運営におきましては、皆さまの声を聞き、総合文化センターの建設を着実に進めるとともに、物価高騰時代での生活支援としてプレミアム振興券事業等を充実させてまいります。また、小中学校校舎の建替え、吉見ノ里駅アクセス道路整備事業にもしっかりと道筋をつけ進めてまいります。

そして、人生100年時代を見据えての健康寿命を延ばす取り組みや、「よりよい未来を拓きたじりっ子」を育成するために一貫教育を推進します。安心して子育てができる制度の拡充や、すべての施策を防災・減災の視点で捉え、災害に強く、犯罪のないまちづくりに取り組みます。

これからも「たじり8000人の大家族」をスローガンに、「健康」「教育」「防災」に加えて、文化の薫り漂うまちづくりを新たな目標として生涯学習を推進し、生活や人生に豊かさを感じられる、住んで良かった、住み続けたいと実感していただけるまちづくりに全力で取り組んでまいります。皆さまのご理解とご支援ご協力をよろしくお願い申し上げます。



目次

- 4 年未年始の業務予定
- 6 がんばる若者応援制度
- 7 すくすくだより
- 8 お知らせ
- 19 関空ニュース
- 20 学校園だより
- 22 公民館だより
- 23 田尻歴史館催事案内
- 24 相談スペースほっ…と。
- 25 安全・安心トピックス／119 だより
- 26 人権のひろば
- 28 社協からのお知らせ
- 29 大阪・関西万博チケット前売開始！
- 30 一般記事／みんなの掲示板
- 31 ワイドアングル／警察学校だより
- 32 70周年記念フェスタ
- 34 無料相談
- 35 行事カレンダー
- 36 大阪泉州牡蠣フェス

KIX泉州国際マラソン ～第31回大会はオンラインで開催～

第31回 KIX 泉州国際マラソンは、従来の公道でのマラソンは実施せず、オンラインマラソンにて開催いたします。詳細につきましては、下記の KIX 泉州国際マラソン公式ホームページよりご確認ください。また、オンラインの募集等につきましては、決まり次第、KIX 泉州国際マラソン公式ホームページ等にてお知らせいたします。

KIX 泉州国際マラソン公式ホームページ
<http://www.senshu-marathon.jp/>

問 K I X 泉州国際マラソン実行委員会
設立準備委員会事務局
泉佐野市教育委員会事務局教育部スポーツ推進課
Tel 462-2000 Fax 469-2286
(営業時間 /8:45 ～ 17:15 ※月・祝日を除く)

人の うごき

11月1日現在()前月比

世帯数	4,183 世帯 (+201)
総人口	8,526 人 (+193)
男	4,260 人 (+148)
女	4,266 人 (+45)

たじりっちプレミアム振興券 使い忘れはありませんか？

たじりっちプレミアム振興券の使用期限は、12月31日(日)までです。

振興券をご利用の際は、半券を切り離さず、そのままお店までお持ちください。

また、振興券は換金できませんので、まだお手元に持っている方は、使用期限までに全てご利用いただきますようお願いいたします。

使用期限以降の利用はできませんので、ご注意ください。

全店舗共通券



特定店舗限定券



町制施行70周年記念振興券



問 産業振興課 Tel 466-5008 Fax 466-8725

主な施設の年末年始の業務

施設・業務	12月				1月			
	28日 (木)	29日 (金)	30日 (土)	31日 (日)	1日 (月)	2日 (火)	3日 (水)	4日 (木)
役場・教育センター	○	×	×	×	×	×	×	○
ふれ愛センター	○	×	×	×	×	×	×	○
吉見集会所	○	×	×	×	×	×	×	○
嘉祥寺集会所	○	×	×	×	×	×	×	○
葬祭場	○	○	○	○	○	○	○	○
火葬場	○	○	○	○	×	○	○	○
学校施設(一般開放分)	○	×	×	×	×	×	×	×
公民館	○	×	×	×	×	×	×	○
多目的グラウンド	○	○	○	×	×	×	×	○
尾張池テニスコート	○	×	×	×	×	×	×	○
田尻歴史館	○	×	×	×	×	×	×	○
たじりっち広場(多目的広場部分)	○	○	×	×	×	×	×	○

○……平常どおり業務を行います
 ×……業務を休みます

出生や婚姻など戸籍関係の届出は、年末年始の休み中でも役場で受け付けています(事前に、ご相談ください)。



年末年始の救急医療情報

泉州南広域消防本部では、12月29日(金)～1月3日(水)に診察している病院の情報をホームページ(<https://www.senshu-minami119.jp/>)に掲載します。

※ 掲載している病院であっても救急搬送や、当直医師の変更などで診察できないこともありますので、受診前に必ず病院に電話で確認してください。

また、小児科や眼科、耳鼻咽喉科は、診察している病院に限られ、夜間はさらに少なく、遠方になりますので、早めに受診してください。

「救急安心センターおおさか」

病気やケガで「救急車を呼んだほうがいいのか?」「今すぐ病院に行くべきかどうか?」「近くの救急病院はどこか?」など困ったときに、看護師が医師の支援体制のもと24時間・365日体制で救急医療相談に対応しています。

相談内容から緊急性が高いときには、速やかに救急車を出動させるなど、1本の電話でみなさんに安全・安心を提供しています。

#7119 つながらない場合は、
 Tel 06-6582-7119

※ 緊急時には迷わず119番をしてください。

小児救急電話相談

大阪府では、夜間の子どもの急病で、「病院へ行ったほうがよいか?」などの判断に迷ったとき、保健師や看護師が小児科医の支援体制のもと、相談に応じています。

相談日時 毎日午後8時から翌朝8時まで
 #8000
 つながらない場合は、
 Tel 06-6765-3650

問 泉州南広域消防本部 警防部救急課

Tel 072-469-0119

(音声ガイダンスが流れますので、⑤番「救急課」を押してください。)



泉州南消防組合ホームページ

診療日	12月30日（土）～ 1月3日（水）
受付時間	午前9時30分～11時30分 午後0時30分～4時30分
診療科目	内科、小児科

※健康保険証、医療証などを持参してください。
 ※受診の際は、マスクの着用をお願いします。
 ※感染拡大防止の観点から、付添いの方は最小限の人数でお願いします。
 ※当センター内混雑時は、待合室に入れない場合があります。寒さ対策をお願いします。
 （受付後、自家用車でお越しの方には、お車の中での待機をお願いする場合があります。）
 ご不便をおかけしますが、ご協力をお願いします。

※内科、小児科以外の受診が必要なときや、どこで診てもらえばよいかわからないときなどは、「救急安心センターおおさか」（Tel #7119 または 06-6582-7119）にお問い合わせください。

年末年始ごみの収集・焼却場への直接搬入・し尿のくみ取り等のスケジュール

	品 目	年内最終の収集日	新年最初の収集日
吉見	可燃ごみ	12月28日（木）	1月4日（木）
	カン・ビン・ペット本体	12月20日（水）	1月17日（水）
	新聞・雑誌・紙パック	12月21日（木）	1月4日（木）
	段ボール・紙箱・古着・紙袋	12月28日（木）	1月11日（木）
	容器包装プラスチック	12月25日（月）	1月8日（月・祝）
嘉祥寺・りんくう	可燃ごみ	12月29日（金）	1月5日（金）
	カン・ビン・ペット本体	12月27日（水）	1月10日（水）
	新聞・雑誌・紙パック	12月15日（金）	1月5日（金）
	段ボール・紙箱・古着・紙袋	12月22日（金）	1月12日（金）
	容器包装プラスチック	12月26日（火）	1月9日（火）
〈吉見・嘉祥寺地区〉粗大ごみ ※申込受付先、役場生活環境課		12月26日（火） *申込受付は25日（月）まで	1月5日（金） *申込受付は1月4日（木）まで
事業系ごみ	可燃ごみ	12月29日（金）	1月4日（木）
	カン・ビン	12月29日（金）	1月4日（木）
焼却場への直接搬入（☆）		12月30日（土）	1月4日（木）
（有）ハマノへの申込み（Tel 466-8282） 受付時間は、午前9時～午後5時 ※年末年始の休みは12月29日（金）～1月8日（月・祝）です。この間は、粗大ごみ収集及びし尿くみ取りの申込受付は不可。 ※年末のし尿のくみ取りは混み合いますので、早めに済ませましょう。			
〈りんくう地区〉粗大ごみ		12月26日（火） *申込受付は12月25日（月）まで	1月5日（金） *申込受付は12月28日（木）まで
し尿のくみ取り		12月28日（木）	1月9日（火）

☆焼却場へ直接搬入する場合

- ・生活環境課で発行する「搬入証明書」が必要です。**証明書は12月28日（木）までに準備**してください。（搬入証明書が無ければ、直接搬入できません。）
- ・搬入時間は、午後1時から午後4時までです。
- ・12月中旬以降は非常に混雑が予想されます。時期をずらしての搬入にご協力ください。
- ・**焼却場へは必ず国道26号線から進入してください。**

*粗大ごみの収集申込みは、年末は混み合いますので、早めの申込みをお願いします。（収集に限りがありますので、申込みをお断りする場合がございます。）



「がんばる若者応援制度」



田尻町は夢や希望に向かって挑戦している若者、挑戦したいと思っている若者を応援します！

1月申請開始！

育英奨学金事業（後期分）

本町において、学業優秀であるにも関わらず、経済的な理由で不安を抱えながら大学等への進学を希望される方に対して、返還不要の奨学金を支給します。

対象者 日本学生支援機構の「給付型奨学金」又は「貸与型奨学金（第一種無利子）」のいずれか、または両方を受給している大学生等及び大学院生。

給付額	大学、短期大学、専門学校等	年額10万円(前後期 各5万円)
	大学院	年額20万円(前後期 各10万円)

スーパーグローバル大学進学者奨学金給付事業（後期分）

目標に向かって勉学に打込む学生の方に奨学金の支給による応援をすることで、国際的に活躍できる人材の輩出に寄与するとともに、本町に対する誇りや郷土愛を醸成することを目的としています。

対象者 文部科学省が創設したスーパーグローバル大学創生支援事業において、徹底した国際化に取り組むトップ型指定校(タイプA) に指定された下記大学に在学している方。

北海道大学 東北大学 筑波大学 東京大学 東京医科歯科大学 東京工業大学
名古屋大学 京都大学 大阪大学 広島大学 九州大学 慶應義塾大学 早稲田大学

給付額 年額20万円(前後期 各10万円)

※申請期間(後期分) 1月4日(木)～1月31日(水)

※申請方法や必要書類等、詳細は町ホームページでご確認ください。



申・問 教育管理課 Tel 466-5022 Fax 466-5095

田尻町奨学金返還支援事業を令和6年度より実施予定

奨学金を受けた大学生等が社会人としてスタートする時期の経済的負担の軽減を図り、田尻町への定住を図ることを目的として、奨学金返還支援事業を令和6年度より実施する予定です。

対象者 下記1～4の全てを満たしている方

1. 日本学生支援機構の第一種、第二種奨学金、国又は地方公共団体等奨学金、その他町長が認める奨学金を返還している
2. 申請日時点で町内に住所を有し、5年以上定住する予定がある
3. 大学等を卒業後、就業し、30歳未満である
4. 税・国保料等の公金に未納がない（世帯全員）

助成額 月額1万円、年間12万円（上限）

※申請方法などの詳細は、3月に広報及びホームページでお知らせします。

(注) 本案内は予算成立前の内容になっていますので、事業内容が変更または中止となる場合があります。あらかじめご了承ください。

問 企画人権課 Tel 466-5019 Fax 466-8725

すくすくだより

すくすくセンター（子育て支援センター）は、子育てを応援しています♪
すくすくセンターの事業をぜひ、ご利用ください！

すくすくセンター事業一覧

※一部の事業は予約制となっています

★わんぱくオープン★

内容	事業の有無にかかわらず、いつでも親子で自由にあそべます
場所	すくすくセンター
日時	午前の部（9時～11時30分） 午後の部（2時～4時30分）

★一時預かり保育★

内容	用事のある時やリフレッシュしたい時などにお子様を預かります
場所	すくすくセンター
日時	月～金／午前9時～午後5時
対象	生後6か月～就学前のお子様（町内在住） 利用にあたっては事前の登録が必要です
料金	3歳未満400円・3歳以上250円（1時間あたり）

★今月のイベント★

内容	地区福祉委員によるイベント『クリスマス飾りを作ろう』
場所	ふれ愛センター2階 キッズ・ルーム
日時	12月14日（木） 午前10時～11時30分
予約	電話・来所で受付

★計測相談★

内容	体重や身長等の計測、保健・栄養・子育て全般の相談 （助産師相談は午前・午後、栄養士相談は午後のみ受付）
場所	すくすくセンター
日時	12月21日（木） 午前10時～11時30分／午後1時～3時
予約	電話・来所で受付

★絵本のよみきかせ★

内容	おはなしの会 はっぴいぶっくさんによる絵本のよみきかせと図書室司書による本の紹介
場所	ふれ愛センター2階 キッズ・ルーム
日時	12月22日（金） 午前10時30分～11時
予約	電話・来所で受付

★わんぱく教室★

内容	年齢別に開催しているあそびの教室です。今月は『親子でクリスマス製作』です。			
場所	ふれ愛センター2階 キッズ・ルーム			
対象	わんぱく2	わんぱく1	わんぱく0	
	令和2年4月2日～令和3年4月1日生	令和3年4月2日～令和4年4月1日生	令和4年4月2日～令和5年4月1日生	令和5年4月2日～12月生まれ
日時	12月6日（水）	12月8日（金）	12月11日（月）	12月12日（火）
	いずれも午前10時～11時			
予約	電話・来所で受付			

★育児教室★「プータン倶楽部」

内容	① ベビーマッサージ 講師：助産師	② 離乳食教室 講師：栄養士	③ ベビートーク 講師：助産師	④ リフレッシュ体操 講師：健康運動指導士
日程	12月15日（金）	12月18日（月）	12月25日（月）	1月9日（火）
場所	ふれ愛センター2階 キッズ・ルーム			
対象	令和5年6月6日生～8月13日生まれの子どもとその保護者			
時間	いずれも午前10時～11時30分			

相談・その他気になる事があれば、すくすくセンターまでお問い合わせください。

[申・問](#) すくすくセンター Tel 466-5111

お知らせ

子育て

エンゼルで遊ぼう♪

エンゼルでいっしょに遊びましょう！

日 時 12月 7日(木) 園庭で遊ぼう
14日(木) クリスマス飾りを作ろう
21日(木) 冬のお楽しみ会に参加しよう
午前10時～11時
※園庭遊びの時は雨天中止

定 員 10組(要予約・先着順)

対 象 未就園児

申込方法 電話またはFAX

持 ち 物 飲み物(水またはお茶)

園庭遊びの日は帽子持参



申・問 たじりエンゼル

Tel 465-0079 Fax 465-3633

前向き子育て講座
(グループトリプルP)のお知らせ

お子さんの行動で困ることやどう対応したらいいか悩むことはありませんか？

お子さんへの関わり方や前向きな子育ての考え方について一緒に学びましょう。

トリプルPとは、子育てスキルを幅広くトレーニングをするために作られた講座です。

日 時 1コース全5回
午前9時30分～11時30分
1月12日(金)、19日(金)、26日(金)
2月2日(金)、16日(金)
※原則、全てご参加ください。

場 所 ふれ愛センター1階 団体活動室

講 師 家本めぐみさん

(トリプルP認定ファシリテータ)

対 象 者 12歳までの児童の保護者

定 員 6名程度

内 容 講義・グループワーク

(前向き子育ての考え方、行動記録のための講義・スキル習得のためのロールプレイ等)

参 加 費 無料

申込期限 12月22日(金)

※一時保育あり(事前申込が必要)

申・問 子育て・地域福祉課

Tel 466-5013 Fax 466-8841

健康

田尻町ウェルカムベビー事業

～あなたのライフサイクルを考えるきっかけに～

★田尻町総合的不妊不育治療助成事業

不妊症や不育症の検査・治療を受けるご夫婦の経済的負担を軽減するため、検査・治療費の一部を助成する制度です。

＜助成の対象者＞

不妊症及び不育症の検査・治療を受けている方(夫婦とも可)で、次の①～⑤の要件すべてを満たす方

- ①法律上の夫婦であること
- ②医師により不妊症・不育症の検査・治療の必要があると判断された方
- ③不妊症及び不育症の検査・治療日に田尻町に住所を有すること
- ④助成を受ける妻については、検査・治療開始日が43歳未満の方
- ⑤申請日において田尻町税の滞納がない方

＜上限金額＞

1人につき、年度ごとに上限5万円とします。

＜助成対象となる検査・治療＞

不妊症(男性不妊含む)・不育症に関する検査・治療

＜上限回数＞

1子につき各治療6回まで。
(初めて治療を受ける際の治療開始日の妻が40歳以上43歳未満の場合は、各治療3回まで)

＜申請期限＞

令和6年3月末まで。申請期限に間に合わない場合は、事前にご相談ください。

(注意) 高額療養費や他制度を利用される場合は、先にそちらの申請を済ませてください。

問 健康課 Tel 466-8811
Fax 466-8841



健康

新型コロナウイルスワクチン情報

■ 12月のコールセンター予約受付時間帯

月・水・金 午前9時～午後5時
(祝日を除く)

予約電話番号 0120-558-836

■ コールセンター受付終了のお知らせ

コールセンターでの受付は年内12月27日(水)で終了いたします。

1月4日(木)以降のコロナワクチン接種の予約受付は、健康課にて行います。

健康課予約受付方法 窓口または電話

**コロナワクチン接種予約専用ダイヤル
466-5060**

受付時間 平日 午前10時～午後4時

問 健康課 Tel 466-8811 Fax 466-8841

インフルエンザ対策をしましょう

インフルエンザは12月～3月頃に流行します。

● うつらない・うつさないために

- ・人ごみを避け、必要以上に外出しない
- ・手洗い・うがい・マスクを心がける
- ・バランスのとれた食事・十分な休養をとって抵抗力をつける
- ・部屋の換気と適度な湿度

● かかったかな?と思ったら

- ・咳エチケットを守る
- ・医療機関へは事前に連絡してから受診
- ・症状が重くなければ、あわてて駆け込まず診療時間内に受診
- ・自宅で療養し、外出は控える

● 予防接種を受けましょう

- ・各医療機関に直接お申込みください

高齢者等インフルエンザワクチン助成

対象者 ①接種当日65歳以上の方、②60歳以上65歳未満の方で、心臓・じん臓・呼吸器の機能に日常生活活動が極度に制限される程度及びヒト免疫不全ウイルスにより免疫機能に日常生活がほとんど不可能な程度の障害を有する方(上記機能障害で身体障害者手帳1級又は相当程度の方)

実施期間 12月末まで(期間をすぎると全額自己負担)

問 健康課 Tel 466-8811 Fax 466-8841

ふれ愛健診のお知らせ

特定健診とがん検診が同日受診できます!!
今年度ラスト!ぜひお申込みください。

日時 2月20日(火)・21日(水)

場所 ふれ愛センター1階

定員 1日約80名

申込期間 令和6年1月9日(火)～15日(月)
午前9時～午後5時(土日祝除く)

申込方法 健康課窓口または電話にて

＜ふれ愛健診の申込みをされた方＞

～体組成測定が無料で実施できます～

健(検)診の最後に体組成を測定できます。

専門スタッフよりアドバイスあり!

自宅では測定できない項目がたくさん!

ぜひ体験してください♪

ふれ愛健診や各種がん検診の詳細は、「健康だより」または「田尻町ホームページ」をご覧ください。



ホームページはこちら⇒

問 健康課 Tel 466-8811 Fax 466-8841

なくそう、受動喫煙

2020年4月から施行された、改正健康増進法では、「喫煙する際には周囲へ配慮しなければならない」とされています。

受動喫煙が原因で年間推計15,000人が死亡しています。

また、受動喫煙により、脳卒中や肺がん、虚血性心疾患、子どもでは、乳幼児突然死症候群(SIDS)や喘息などのリスクが高くなるとされています。

居住空間であっても

- 同居者や近隣の方への配慮が必要です。

屋外であっても

- 周囲の人々へ配慮が必要です。

特に、屋外であっても、人が多く集まる場所や子どもの近くでの喫煙は控えましょう。

健康課では、禁煙相談を実施しています。

ご希望の方は窓口または電話にてお知らせください。

問 健康課 Tel 466-8811 Fax 466-8841

田尻町×東洋ライス 包括連携協定記念事業



ごはんてカラダを チェンジ!

モニター参加者募集、先着50名



健康づくりと食に関する特別高血圧予防プログラム
～対象商品を食べ、健康づくりプログラムに参加しよう～

対象者

- ①田尻町在住の18歳以上の方
- ②対象商品を1日2回程度を3ヶ月間継続して喫食可能な方
- ③アンケートや体組成等で体調の変化を測定可能な方

モニター期間 令和6年 2月1日(木) ～ 4月30日(火) **3ヶ月間**

特典

- ・金芽米orローカット玄米2kgプレゼント
- ・下記対象商品を3ヶ月間特別価格でご提供
- ・健康づくりプログラムへ(調理実習や運動教室など全6回)の無料参加

対象商品

- ・タニタ食堂の金芽米4.5kg 特別価格 1,500円(税込)
- ・タニタ食堂の金芽米2kg 特別価格 800円(税込)
- ・金芽ロウカット玄米2kg 特別価格 800円(税込)

※3か月間のお米は、上記特別価格にて各自、購入していただきます。

申込方法

ふれ愛センター窓口の申込用紙に必要事項を記入し、健康課までご提出ください。

申込期間

令和5年12月11日(月)～令和6年1月12日(金)まで

問 健康課 TEL 072-466-8811 FAX 072-466-8841

健康課 定例保健事業

毎月1日は、健康デー

健活カラダチェック会

日時 12月1日(金) 午前9時～午後4時
場所 ふれ愛センター 1階
地域包括支援センター前
内容 体組成測定



ウォーキングスタイリストによる運動教室

健活ウォーキング教室

日時 12月3日(日) 午前10時～11時30分
(受付9時30分)
場所 交流広場ふれ愛センター側入口受付
交流広場(雨天時:シーサイドドーム)



お気軽にどうぞ

健康カフェ

日時 12月3日(日) 午前11時～正午
場所 交流広場横スペース
メニュー 根菜たっぷり豆乳みそ汁



保健師・栄養士による相談

ヘルス相談・栄養相談

日時 12月8日(金) 午後1時30分～3時
場所 ふれ愛センター 1階 相談受付

～その他随時、相談・訪問を
実施しています～

妊婦相談、育児相談、不妊症・不育症相談、こころとからだの相談
お気軽にご連絡ください。

場所 ふれ愛センター 健康課 Tel 466-8811 Fax 466-8841

健康フィットネス教室

3クール目の
受付開始！！

「働く世代からの健活！」運動と食の両面からご自身のカラダを整えましょう。

教室初日と最終日に体組成測定をおこないます！

金曜夜コース・土曜朝コースがあります。

① ウィークエンドフィットネス

定員 20 名

運動レベル 3.5/5

講師：tomo 先生 日時：金曜 午後7時～8時

音楽に合わせてウォーミングアップ！下半身や体幹強化の筋トレで、代謝をUP！
痩せやすい身体をめざしましょう！最後はリンパ流しでリラックス～♡
軽～くなった脚でお帰りいただけますよ～初心者の方もお気軽にご参加下さい。
週末は、疲れた身体を健康にする体づくりを！（個別相談も承ります）



② トータルボディメイキング

定員 20 名

運動レベル 3/5

講師：kako 先生 日時：土曜 午前9時30分～10時30分

姿勢、呼吸を意識したピラティスの要素を取り入れたボディメイク！さらに有酸素運動を加えての脂肪燃焼トレーニングでダイエット・肩凝り予防・姿勢改善が期待できます！働く世代の皆さまの自分時間の60分間！



③ スローストレッチ&ストレス発散！ エアロピクス

定員 20 名

運動レベル 3.5/5

講師：hitomi 先生 日時：土曜 午前11時～正午

1週間のストレス発散、ご自身と向き合うスローストレッチ。呼吸法、力の抜き方、身体の使い方を意識する事でリラックスした状態となります。その後は軽快な音楽とともに有酸素運動を行います。男性の方にもおすすめ！



場 所 ふれ愛センター3階軽体育室

対 象 田尻町在住の方

参加費 各教室 2,000円

持ち物 上履き、飲み物、タオル、動きやすい服装

定 員 各教室20名

申 込 12月8日（金）～12日（火） 窓口・電話・メールにて申込み

※窓口・電話申込は12月8・9・12日のみ ※詳細はホームページをご覧ください。

その他 体調はご自身で管理のうえ、ご参加をお願いします。

主 催 田尻町健康課

申・問 (株) ITMコンサルト

〈令和5年度当教室専用連絡先〉 Tel 080-3216-5657 〈mail〉 itm@aqua.zaq.jp



～こころ・からだ元気になるコツ～

食と睡眠の改善で、より心地よい生活を

日時 令和 6 年 1 月 18 日 (木)

場所 ふれ愛センター (1 部、2 部で場所が変わります)



本町では、「睡眠を十分にとれていない方」「気分障害・不安障害に相当する心理的苦痛を感じている方」の割合が高いことが分かっています。(「田尻町のち支える自殺対策計画」こころの健康づくりアンケートより)

毎日の暮らしの中で、少し意識して行動することが、こころを健康に保つことにつながります。そのコツをこの機会に一緒に学びませんか。

◇1部 栄養のコツ 定員 20 名

～調理実習～

内容 自律神経を整えよう！
～こころとからだに栄養補給～

メニュー

- ・冬野菜の和風ミネストローネ
- ・彩り野菜とミックスナッツの甘酢炒め
- ・おからのポテトサラダ風

(食材に田尻産のお米や野菜を使用予定)



持ち物 エプロン、三角巾、材料代 300 円

時間 午前 11 時～午後 1 時 20 分
(受付は午前 10 時 45 分～検査室)

場所 1 階 検査室・栄養指導室

●2部 睡眠のコツ 定員 50 名

～こころの健康づくり講演会～

内容 睡眠の質って何？
私・家族にとって最適な睡眠習慣とは何かを考えよう！

講師 上島医院・南大阪睡眠医療センター
院長 渥美正彦 医師

YouTube チャンネル「睡眠専門医 渥美正彦」で活躍されている渥美正彦先生にお越しいただき、わかりやすくお話していただきます。

時間 午後 1 時 30 分～3 時
(受付は午後 1 時～)

場所 4 階 研修室

※2 部のみ参加の方も、1 部の自律神経を整えるメニューを試食していただけます。

申込期限 令和 6 年 1 月 15 日 (月) 窓口または電話で申し込み

参加特典 東洋ライス提供「米粉パンケーキミックス」、町制施行 70 周年記念グッズ

注意事項

- ・1 部に参加された方は、引き続き 2 部へも参加となります。
- ・各部とも一時保育があります。(定員あり、要予約)

12月1日は世界エイズデーです

●世界エイズデーとは？

世界レベルでのエイズまん延防止と患者・感染者に対する差別・偏見の解消を目的に、WHO（世界保健機関）が1998年に制定しました。

●レッドリボンを身につけ、考える機会に

“レッドリボン（赤いリボン）”は元々ヨーロッパで、病気や事故で人生を全うできなかった人々への追悼の気持ちを表すものでした。1980年代の終わりにアメリカでエイズが社会的な問題となり、亡くなられた人々に対する追悼の気持ちとエイズに苦しむ人々への理解と支援の意志を示すため、レッドリボンをシンボルとした運動が始まりました。

レッドリボンは、あなたがエイズに関して偏見をもっていない、エイズとともに生きる人々を差別しないというメッセージです。

●HIV即日検査（予約不要・匿名可能・無料）

場 所 大阪府泉佐野保健所 2階

日 時 毎月第1・第3月曜日（祝日除く）

受 付 午後1時～2時

費 用 無料

問 大阪府泉佐野保健所 Tel 462-7703

住民・戸籍

マイナンバーカードの受取期限について

マイナンバーカードの交付申請をされた方には、受取期限が記載された通知を送付しておりますが、**受取期限を過ぎてもお受け取りができます。**

役場から送付した通知を処分されている場合は、住民課までご連絡ください。

問 住民課 Tel 466-5004 Fax 465-3794

住民基本台帳の閲覧申請の件数

令和5年5月1日から令和5年10月31日までの期間の閲覧件数

■国及び地方公共団体の機関による閲覧 1件

- ・閲覧機関の名称
自衛隊大阪地方協力本部
- ・請求事由の概要
陸上自衛隊高等工科学校の生徒募集案内の郵送等を行うため
- ・閲覧の年月日
令和5年10月10日
- ・閲覧にかかる住民の範囲
平成20年4月2日から平成21年4月1日までに生まれた男子41件

■個人または法人の申出による閲覧 2件

- ・閲覧機関の名称
株式会社エム・アールビジネス
- ・請求事由の概要
府民の健康と生活に関する調査のため
- ・閲覧の年月日
令和5年7月27日
- ・閲覧にかかる住民の範囲
りんくうポート北に在住の18歳以上の日本人男女 16件
- ・閲覧機関の名称
一般社団法人 新情報センター
- ・請求事由の概要
国民生活に関する世論調査のため
- ・閲覧の年月日
令和5年9月21日
- ・閲覧にかかる住民の範囲
嘉祥寺地区に在住の18歳以上の日本人男女 13件

問 住民課 Tel 466-5004 Fax 465-3794

12月3日から9日は「障害者週間」です

田尻町では、誰もが暮らしやすい社会となるよう、障害者週間を中心として、障害への理解を深める取り組みを行っています。



保険・年金

40歳～74歳の国民健康保険加入者の方へ

今年度の特定健診はもう受けられましたか？
まだの方は、医療機関（個別健診）や人間ドックでも受診可能です。また、がん検診と一緒に受診できるふれ愛健診（集団健診）はP.9の日程となります。

年に1度の特定健診を、ぜひ受けましょう！
医療機関（個別健診）

- ・各医療機関に直接ご予約をお願いします。
- ・受診可能な医療機関は住民課にお問合せください。

※受診券のない方は住民課で再発行いたします。

問 住民課 Tel 466-5004 Fax 465-3794

後期高齢者医療歯科健康診査について

大阪府後期高齢者医療広域連合では、歯科健診を実施しています。歯や歯肉の状態だけでなく、お口の機能もチェックをしますので、義歯を使用中の方も積極的に受診してください。

広域連合が指定する歯科医院等において、当該年度の3月31日まで）に1回、無料で受診することができます。受診の際は、事前に歯科医院等へお問い合わせのうえ、**被保険者証を忘れずにお持ちください。**（受診券はありません。）ただし、以下に該当する方は、歯科健診の対象外となります。

- ①病院または診療所に6ヶ月以上継続して入院中の方
- ②特別養護老人ホーム、介護老人保健施設、養護老人ホーム、障害者支援施設などの施設に入所または入居している方

詳細は、4月下旬から5月上旬にかけてお送りした「歯科健診のお知らせ」をご覧ください。（年度途中で新たに75歳になられる方には、誕生月の翌月にお送りしています。）

※事前に必ず歯科医院へ実施状況を含めてお問い合わせください。

問 大阪府後期高齢者医療広域連合 給付課

Tel 06-4790-2031 Fax 06-4790-2030

※受付時間：月～金曜日（祝日を除く。）
午前9時～午後5時30分

国民健康保険料の納め忘れはありませんか？

皆さまから納めていただく保険料は、国民健康保険の重要な財源です。そのため、未納の方がいると、他の被保険者の負担も大きくなり、国民健康保険の健全な運営に支障をきたすこととなります。

国民健康保険は、皆さまが支えあって健康を守る制度であることを改めてご理解いただき、保険料を忘れないように納めてください。

なお、特別な理由もなく保険料を滞納すると、次のような措置が取られます。

- ・「督促状」及び「催告状」を発送します。
- ・有効期限の短い「短期被保険者証」の交付となります。

その他、財産の差し押さえなどの滞納処分を行う場合があります。

保険料を納めることが難しい場合は、未納のままにせず必ずご相談ください。

問 住民課 Tel 466-5004 Fax 465-3794

離婚時の年金分割について

離婚分割とは…

離婚等をした際に厚生年金の保険料納付記録を当事者間で分割することができる制度で、平成19年4月から実施された「合意分割制度」と平成20年4月1日から実施された「3号分割制度」があります。

どちらの制度も離婚後2年以内の請求手続きが必要です。詳しくは、お問い合わせ下さい。

申・問 貝塚年金事務所

Tel 431-1122 Fax 431-3038

日本年金機構 HP (<https://www.nenkin.go.jp>)

家庭ごみ、事業所ごみの野焼きは禁止されています！
※農業廃棄物の焼却行為も、近隣に迷惑がかからないようご注意ください！
生活環境課 Tel 466-5005 Fax 465-3794

税金

固定資産税の实地調査にご協力を！

土地、家屋、償却資産の現況に基づく適正な評価と課税のため、实地調査を行っています。調査員（役場職員で固定資産評価補助員証を携帯）が訪問した時には、ご協力をお願いします。

次の場合は、ご連絡ください

令和5年中に家屋を新築または取り壊した方で、登記申請をしていない場合

次の場合は、届出が必要です

- 既存の未登記家屋を売買・相続・贈与したことにより、所有者が変更された場合
⇒ 未登記家屋所有者変更申請書
- 固定資産の所有者が死亡し、まだ相続登記をしていない場合
⇒ 相続人（現所有者）代表者指定届
- 共有物件の代表納税義務者が死亡した場合
⇒ 納税義務者変更届

問 税務課 電話 466-5003 FAX465-3794

確定申告は e-Tax をご利用ください

確定申告をはじめとした各種申告書等の作成は、国税庁ホームページにアクセスしていただき、画面の案内に従って金額等を入力すれば、税額などが自動計算され提出書類を完成させることができます。作成されたデータを「マイナンバーカード方式」等で送信すれば、申告書作成会場に行かずに自宅等から確定申告書等の提出をすることができます。

また、データ送信できない場合でも、印刷して郵送で提出することが可能です。

詳しくは、国税庁ホームページをご覧ください。

問 泉佐野税務署 Tel 462-3471



12月は「税込確保重点月間」です

大阪府では、税の公平性と自主財源である税収入の確保のため、徴収の取組みを強化しています。

納期限までに納税いただきますよう、ご理解とご協力をお願いします。

問 大阪府泉南府税事務所 Tel 439-3601

生活・環境

年末年始における犬及び猫の引取り業務

大阪府動物愛護管理センター及び支所での年末年始における引取り業務は次のとおりです。

■犬及び猫の年末引取り最終日

- 犬 12月26日（火）午前10時～正午
- 猫 12月27日（水）午前10時～正午

■犬及び猫の年始引取り開始日

- 犬 1月4日（木）午前10時～正午
- 猫 1月5日（金）午前10時～正午

問 大阪府動物愛護管理センター
Tel 958-8212 Fax 956-1811

吉見児童遊園遊具修繕工事のお知らせ

令和5年12月から令和6年1月の間、下図の箇所において、複合遊具の修繕工事を行います。

工事期間中、ご迷惑をおかけしますが、ご理解、ご協力をお願いします。

【工事位置図】

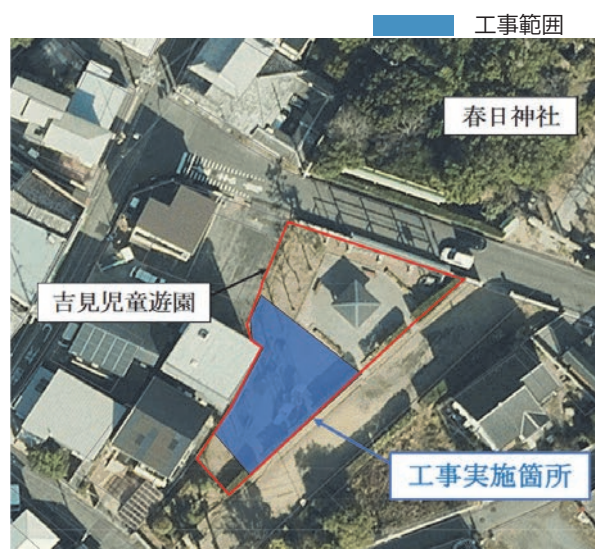

問 都市みどり課
Tel 466-5006 Fax 466-5025

第4回まちピカ運動だより

まちが一体となり、「環境美化の精神にあふれたまちたじり」を実現するために実施しているこのボランティア活動も第4回目(10月29日実施)を迎えました。町内の障がい者グループホーム「かりん」の入所者さんと職員さん、田尻町社会福祉協議会職員さんの参加もあり、総勢 27 名の参加となりました。今回は、参加者のアンケートからの住民さんの声をいくつかご紹介します。

- ・楽しかったです
- ・小さい頃から社会参加、つながりを育めると思います
- ・他の住民さんにもどんどん参加して欲しいと思います



- ・道行く方にも、声をかけていただき、気持ちよく参加させていただきました
- ・町と家庭のつながりを感じられて良いきっかけになりました
- ・町の人が「ありがとう」と声をかけてくれました
- ・気持ちよくなりました
- ・また参加したいです



次回は令和6年1月28日(日)
午前10時から
ご参加お待ちしております！

今回まで参加していただいた86名の皆さまありがとうございます。今後の参加もお願いします。

問 生活環境課 Tel 466-5005 Fax 465-3794

記念樹がきれいに咲きました！



記念樹のキンモクセイがきれいに咲きましたとご報告をいただきました。毎年きれいなお花が咲いてくれることを願っています。記念樹の生育状況について皆さまからのご報告をお待ちしています。

キレイなお花が咲いて嬉しく思います♪



問 都市みどり課 Tel466-5006 Fax466-5025



ひとりひとりができること ゼロカーボン アクション30



脱炭素社会の実現には、一人ひとりのライフスタイルの転換が必要です。

今回、国の提起している「ゼロカーボンアクション30」をご紹介します。電力などのエネルギーの使用量の削減にとどまらず、ゴミの減量のための行動（食品ロスの削減やリサイクル）や服装といった、日常生活の中で今からでもできる内容です。皆さんができるところから取り組んでみましょう！

<p>エネルギーを節約・転換しよう!</p> <ol style="list-style-type: none"> 1 再エネ電気への切り替え 2 クールビズ・ウォームビズ 3 節電 4 節水 5 省エネ家電の導入 6 宅配サービスができるだけ一回で受け取ろう 7 消費エネルギーの見える化 	<p>太陽光パネル付き・省エネ住宅に住もう!</p> <ol style="list-style-type: none"> 8 太陽光パネルの設置 9 ZEH（ゼッチ） 10 省エネリフォーム 窓や壁等の断熱リフォーム 11 蓄電池（車載の蓄電池） ・省エネ給湯器の導入・設置 12 暮らしに木を取り入れる 13 分譲も賃貸も省エネ物件を選択 14 働き方の工夫 	<p>CO2の少ない交通手段を選ぼう!</p> <ol style="list-style-type: none"> 15 スマートムーブ 16 ゼロカーボン・ドライブ
<p>環境保全活動に積極的に参加しよう!</p> <ol style="list-style-type: none"> 30 植林やゴミ拾い等の活動 	<p>CO2の少ない製品・サービス等を選ぼう!</p> <ol style="list-style-type: none"> 28 脱炭素型の製品・サービスの選択 29 個人のESG投資 	<p>3R（リデュース、リユース、リサイクル）</p> <ol style="list-style-type: none"> 24 使い捨てプラスチックの使用をなるべく減らす。マイバッグ、マイボトル等を使う 25 修理や修繕をする 26 フリマ・シェアリング 27 ゴミの分別処理
<p>食ロスをなくそう!</p> <ol style="list-style-type: none"> 17 食事を食べ残さない 18 食材の買い物や保存等での食品ロス削減の工夫 19 旬の食材、地元の食材でつくった菜食を取り入れた健康な食生活 20 自宅でコンポスト 	<p>サステナブルなファッションを!</p> <ol style="list-style-type: none"> 21 今持っている服を長く大切に着る 22 長く着られる服をじっくり選ぶ 23 環境に配慮した服を選ぶ 	

募集

就労支援講座（パソコン基礎講座、フォークリフト運転技能講習）を開催

田尻町では、就労を希望しているにもかかわらず、就職が難しいと感じている方を支援しています。無料で講座を受講することができますので、ぜひ、この機会をご活用ください。

(1) パソコン基礎講座等

①～④のうち一つの講座を受講できます

① パソコン基礎講座

(50分×6回、テキスト代：1,100円)

② Word/Excel/PowerPoint 基礎講座

(50分×10回、テキスト代：2,100円)

*いずれか1科目選択式

③ MOS Word/Excel/PowerPoint 資格取得対策講座

(50分×10回、テキスト代：2,300円)

*いずれか1科目選択式

④ 日商 PC 検定 (3 級) 文書作成 / データ活用対策講座

(50分×12回、テキスト代 2,800円)

応募条件 ・講座すべてを受講できる方
・パソコン基礎講座等を受講し、就職又は転職を希望する方

受講期限 令和6年3月30日(土)

場 所 ピーシーポートキャリアカレッジ東岸和田駅前校 (JR 阪和線「東岸和田駅」徒歩3分)

定 員 6名



(2) フォークリフト運転技能講習

応募条件 ・4日間の講座すべてを受講できる方
・普通車、準中型車、中型車、大型車、大型特殊（カタピラ限定）、二種免許のいずれかを所持している方
・フォークリフト運転技能講習を受講し、就職又は転職を希望する方

講座日程 1～3月実施分

講座開催日については、産業振興課までお問い合わせください。

午前8時30分～午後6時

(最終日は午後8時頃修了)

※講座受託業者受付状況により、希望する日時に受講できない場合がありますのでご了承ください。

場 所 株式会社泉佐野自動車教習所
学科) 泉佐野市新安松 2-6-22
実技) 泉佐野市南中安松 1028-4

定 員 6名



◎講座の申込・費用は

対象者 本町に在住の就職困難者で、申込時に就労相談（15分程度）を受けられる方（就労意欲の高い人など、受講必要度が高い方を優先します。）

※就職困難者とは、働く意欲がありながらさまざまな就労阻害要因があるために、就労が困難な方。（ひとり親家庭の方、就労経験のない若年者等）

申込方法 産業振興課（役場別館1階）に備え付けの申込書でお申し込みください。

費 用 講座の受講料は無料

※ただし、テキスト代（パソコン基礎講座等は各講座に記載、フォークリフト運転技能講習は1,500円）、資格取得受験料及び交通費等は自己負担となります。（生活保護受給者は、本町がテキスト代も負担します。）

※その他、別機関で実施している就労支援講座（有料含む）もございますので、お問い合わせください。

申・問 産業振興課 Tel 466-5008 Fax 466-5025

田尻町一貫教育講演会 ～地域づくりの核となる学校へ～

日時 12月16日(土) 午前10時～正午(受付 午前9時30分)

場所 ふれ愛センター4階 研修室

参加費 無料

内容 第1部 講演会(午前10時～午前11時20分)

「新しい時代の学びを実現する学校施設等について」

講師 二宮 衆一氏(和歌山大学 教授) 小松 郁夫氏(京都大学 特任教授)

第2部 パネルディスカッション(午前11時20分～正午)

「学校・地域・保護者は何をすべきか」

コーディネーター 二宮 衆一氏、アドバイザー 小松 郁夫氏

パネリスト 田口 春加氏(保護者代表)、妹尾 晃典氏(地域代表)

横井 武志氏(学校代表)



問 一貫教育推進課 Tel 466-5024 Fax 466-5095



関空ニュース

問 関西国際空港案内
Tel 455-2500

関西国際空港直営免税店 オンライン注文でスマートなショッピングを！

関西国際空港直営免税店には、出発前オンライン注文サイトがあるのをご存じですか？ご来店前日の17時までご予約が可能で、搭乗前の時間のないタイミングでも、店内で商品を探し回ることなくスムーズにご購入いただけます。さらに、当サイトで新規会員登録をいただくと、免税価格からさらに3%オフの価格でお買い求めいただけます。その他にも予約サイト限定キャンペーンなど、嬉しい特典がたくさん！

関西国際空港から国際線でご出発の際は、ぜひご利用ください！

詳細はこちら：<https://bit.ly/3ZSTEWA>



新国際線出発エリアがOPEN！！～出発までの時間が充実～

関西国際空港第1ターミナルビルの新国際線出発エリアが今月12月5日(火)に新たにオープンします！！

新設エリアでは、飲食や物販などの計27店舗が出店し、ウォークスルー型免税店の他、中央のプラザエリアと雰囲気異なる4つのMoodエリアを展開します。また、南北の出国審査場を中央に集約することで、よりスムーズに出国手続きを進めていただけるようになります。

現在進行中のT1リノベーション工事は、関西エリアにおける将来の国際線需要の拡大を見据え、関西国際空港の国際線キャパシティの拡大とエアサイドエリア(保安検査後のエリア)の充実、旅客体験の向上を目的にしたもので、2025年春のグランドオープンに向けて順調に工事を進めています。

関西国際空港WEBページでもご紹介しておりますのでぜひチェックしてみてくださいね！

詳細はこちら：<https://www.kansai-airport.or.jp/t1renovation/>



©Kansai Airports SORAYAN

こども園・小学校・中学校の情報をどんどん発信していきます。

学 校 園 だ よ り

たじりエンゼル



10月14日は、エンゼルの運動会でした。新型コロナウイルス感染症5類移行に伴い、4年ぶりに2～5歳児一斉開催で実施しました。また、地域の方々にもご来場いただき子どもたちの頑張りを応援していただきました。

子どもたちは運動会の取り組みをとおして体を動かす気持ちよさや力を出し切る達成感、友だちと気持ちを合わせる喜び、保育者といっしょに何かに取り組む面白さを感じることができました。

一人ひとりが心身ともに成長した運動会になりました。

田尻町立小学校



10月28日に、最高の秋晴れのもと、令和5年度の運動会を開催しました。「光り輝け仲間とともに！」をスローガンに、各学年が素晴らしい演技を披露しました。中でも6年生は、「縁～つながり～」をテーマにした集団行動とフラッグ演技を見事に表現し、大きな感動を与えてくれました。保護者の皆さまの温かいご声援のもと、児童一人ひとりが太陽のように輝く最高の運動会になりました。

田尻町立中学校



1年生は10月23・24日と大阪府立青少年海洋センター（岬町）で宿泊学習を実施しました。野外炊飯やカッター・カヌー体験を通して協力・団結する大切さを学びました（左写真）。

2年生は10月31日に大阪市内のコリアタウンに校外学習に出かけ、在日韓国朝鮮の方々との出会いを通じて差別撤廃に向けて学びました。

3年生は10月30～11月1日にかけて修学旅行に出かけました。舞鶴市の引き上げ記念館の見学を通して第二次世界大戦のシベリア抑留に関する学習などを行いました。

問 一貫教育推進課 Tel 466-5024 Fax 466-5095

社会参画力の育成

～地域とつながり、社会の一員として考え、行動しよう～

今年度、田尻町立小学校は文部科学省より社会参画力育成指導実践研究モデル校の指定を受け、子どもたちの社会参画力の育成に向け取り組みを進めています。

【実践の概要】

5年生の児童を対象とし、社会科の授業を通して、農業、水産業、環境等に関する単元を学ぶ際、地域の課題と結びつけて学習し、その課題解決に向けて自分たちにできる解決策を企画・実践していく。その活動を、地域全体を巻き込みながら進めることで、子どもたちに自分たちも地域社会の中の責任ある一員である意識の高めることをねらいとする。

ゲストティーチャーに来ていただきました！



10月31日（火）、元海遊館でスナメリなどの飼育員をしていた石川恵（いしかわめぐみ）さんがゲストティーチャーとして来られ、スナメリの生態や大阪湾の現状などをお話してくださいました。

〈子どもたちの感想（一部抜粋）〉

- ・スナメリが帰ってくるように、自分たちにできることをがんばりたいです。
- ・人が住みやすい環境はスナメリや他の動物にとっても住みやすいことがわかったので、みんなで注意し合ってくらしやすい環境にしたいと思います。
- ・スナメリに興味をもったので、自主学习でさらに調べてみようと思いました。



11月6日（月）、青木ヨット株式会社で代表取締役を務める青木洋（あおきよう）さんがゲストティーチャーとして来られ、自身のヨットによる世界一周の冒険記や世界の海の現状などをお話してくださいました。

〈子どもたちの感想（一部抜粋）〉

- ・青木さんの話を聞いているとなんだかワクワクしてきました。あきらめずに最後までやりとげたことに感動しました。
- ・私も目標をつくって、その目標をかなえるために努力してみたいと思いました。
- ・昔の大阪湾は世界の中でも汚いほうだと聞いておどろきました。今のきれいな海をこれからも続けられるようにしたいです。

◆青木 洋さんの世界一周の冒険記については、1月号よりご紹介します。

公民館だより

ちょっと参加してみませんか？
公民館での開催講座や
公民館からのお知らせです。

生涯学習・公民館講座のお知らせ

■12月23日開催

子ども劇場 「ほっこりシアター」

子どもたちに身近なテーマの絵本のお話の可愛い人形劇です。人形たちがトイミュージックに乗って動き出すとき、観る人の想像力の世界の中で、ほっこりとお話が広がっていきます。

公民館図書室にも絵本がある『おふろだいすき』（福音館書店刊）。そのほか『こぶたのるーた』、『かくちゃんとまるちゃん』の3作品です。

はじめての人形劇との出会いにピッタリの作品です。

- 日 時 12月23日(土)
午後1時30分から午後2時30分まで
(上演時間約45分)
- 場 所 公民館 1階 大ホール
- 出 演 人形劇団京芸
- 参加費 無料
- 対象者 田尻町及び近隣に在住・在勤・在学・未就学児の方。
未就学児は保護者同伴。
- 定 員 100名
- 用意するもの 上靴
- 申込期間 12月9日(土)午前9時より受付。定員になりしだい締め切ります。



おはなし会の開催

- 日 時 12月16日(土) 午前11時～(30分程度)
- 場 所 公民館1階 和室
- 申込方法 申込不要。当日、直接会場までお越しください。
- 協 力 おはなし会 はっぴいぶっく
※はっぴいぶっくではお手伝いいただけるボランティアを募集しています。
ご興味のある方は公民館までお問い合わせください。



公民館臨時休館(1月7日 日曜日)のお知らせ

「令和5年度二十歳のつどい(旧成人式)」開催のため、1月7日(日)は臨時休館します。
図書の貸し出し・返却受付、マンホールカードの配布も行いませんのでご注意ください。

図書室 新着図書のご案内

図書室で貸し出している新着図書から話題の図書、おすすめの図書をご案内します。
ぜひ、図書室で手に取ってください。

実用書 『女性受刑者とわが子をつなぐ絵本の読みあい』 村中李衣／編著 中島学／著 かもがわ出版
文芸 『存在のすべてを』 塩田武士／著 朝日新聞出版
YA 『スマホアプリはなぜ無料：10代からのマーケティング入門』 松本健太郎／著 河出書房新社
児童書 『まよなかのサイクリング：しばいぬチャイロのおはなし』 たるいしまこ／作 あかね書房
えほん 『クリスマスマーケット：ちいさなクロのおはなし』 降矢なな／作・絵 福音館書店
『もうすぐクリスマス』 北岸由美／作 白泉社

このほかにも今話題の図書を揃えています。

詳しくは、公民館図書室のホームページ (<https://www.lib-tajiri-town.jp>) をご覧ください。

また、図書室に置いていない希望の図書があれば、リクエストを受け付けます。当図書館を通じて他の図書館の本を借りることもできますので図書室までご相談ください。

図書室休室 (12月7日～12日)のご案内

12月7日(木)から12日(火)まで、図書整理のため休室します。この期間の図書の閲覧、貸し出し(相互貸借を含む)は行いませんので、よろしくお願いします。

なお、休室期間中の図書の返却については、公民館事務室にご返却ください。

問 田尻町立公民館 (水曜・祝日休館) Tel : 466-0030 Fax : 466-0853

講座等募集の申込は、公民館1階事務所でお申込みください。なお、電話やFaxでは受け付けていませんのでご了承ください。

※各施設使用料等の窓口でのお支払いは、午前9時から午後5時までの間にお願いします。

田尻歴史館 催事案内

■歴史館のクリスマス

開催日時 12月5日(火)～12月25日(月)

歴史館では素敵な撮影スポットとプレゼントをご用意して皆さまのご来館をお待ちしています。

今年のクリスマスは歴史館で思い出に残る一枚を撮影にいらしてください。

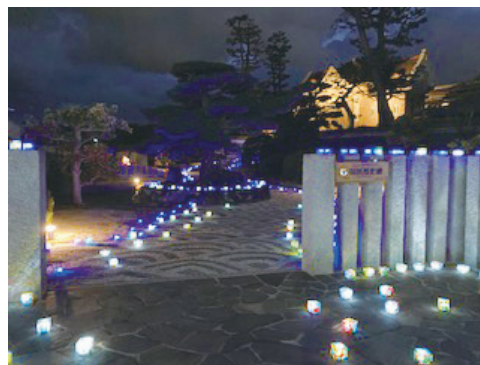

■リサイア・コーダ クリスマス二胡コンサート

開催日時 12月10日(日) 午後2時30分～ 費用 無料

二胡奏者として国内外で活躍され、数々のコンクールに入賞されている尾辻優衣子さんの素晴らしい二胡の音色と演奏をお楽しみください。

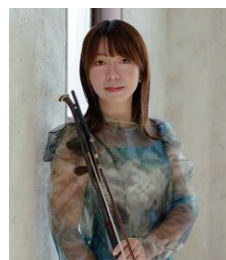

問 田尻歴史館 (指定管理者 (株)ビケンテクノ) Tel 465-0045
休館日 毎週水曜日、12/29～1/3

その他

令和6年度 入札等参加資格審査申請（町内業者追加受付）

町内に住所を有し、本町が発注する工事や物品等の入札参加資格審査申請を希望される方は、受付期間内にWEBで申請をしてください。

詳しくは、田尻町公式ホームページ（<http://www.town.tajiri.osaka.jp>）【※12月中旬頃掲載予定】をご確認ください。

なお、既に令和5・6年度の入札参加資格者に登録をされている方は、新たに申請する必要はありません。

受 付 け る 対 象	町内に住所を有する事業所（者）に限る
受 付 け る 分 類	・建設工事 ・測量・建設コンサルタント等 ・物品供給等（役務に係る業務委託を含む）
そ の 他	有効期間は令和6年度（1年間）のみ

本町の入札参加資格申請はWEBサイトでの申請になります。申請書や申請に必要な書類はWEBサイトにアップロードする方法となります。申請書は指定のExcelファイルに必要事項を入力し、その他の提出書類はPDF化したものをアップロードしてください。

WEB申請が難しいと思われる方は、総務課契約検査室までご相談ください。

（スケジュール予定）・申請書受付要領の公表（田尻町公式ホームページにて）…【12月中旬頃】

・申請書受付（WEBサイト受付のみ）…【令和6年1月9日（火）～2月13日（火）】

 総務課 契約検査室 Tel 466-5002 Fax 466-8725

相談スペースほっ…と。便りNo59

オンラインゲームトラブル

無料のはずが高額請求されたり、子どもが知らない間に、高額課金したりしていることも。そうなる前に親子でゲームの遊び方を話し合ってから楽しみましょう。

●事例●

テレビで無料とCMをしているゲームサイトに、無料ならと思ひ、娘のために自分のスマホで登録をしました。娘は本当のお金が必要だと思わず、アイテムを多数購入して遊びました。後日カード会社から約10万円もの請求書が届きました。

●ひとことアドバイス●

子供はゲームの仕組みも分からず、アイテム欲しさに課金してしまったようです。以下の注意点をさえ知っていれば、未然に危険を察知できたはずですよ！

★オンラインゲームにおける注意ポイント

- ①生年月日等の利用者情報を正しく登録しましょう。
- ②スマホのパスワード等の登録情報を厳重に管理し、むやみに他人に教えないようにしましょう。

③無料と有料の境目を十分見極め、有料サービスの利用時には、課金状況を随時確認しましょう。

④保護者として、課金状況を自分の目で定期的に確認しましょう。

★保護者として、次の点もチェックしましょう！

●クレジットカード管理をきちんとしましょう！

子供が無断でクレジットカードを持ち出して利用したとのトラブルが寄せられています。カードの名義人ではない子供がクレジットカードを利用してしまった場合、クレジットカード会社から、カードの名義人に対して管理責任を問われることもあります。子供がクレジットカードを簡単に持ち出しできないよう、クレジットカードの管理方法を工夫してください。

●ペアレンタルコントロールを活用しましょう！

ゲーム端末やOSによっては、あらかじめ利用できる機能に制限をかける「ペアレンタルコントロール」の設定が可能です。子供が利用する端末では「ペアレンタルコントロール」を設定することをおすすめします。

 相談スペース ほっ…と。Tel 466-5018 産業振興課 Tel 466-5008 Fax 466-5025

令和5年第4回定例会 (12月議会)の日程

開催日 12月7日(木)本会議(開会日)
8日(金)本会議(第2日)
※7日(木)に審議が終了しな
かった場合のみ
11日(月)総務建設常任委員会
12日(火)文教厚生常任委員会
13日(水)委員会予備日
※11日(月)、12日(火)に審
議が終了しなかった場合のみ
開催
21日(木)本会議(閉会日)
22日(金)本会議(閉会日予備日)
※21日(木)に審議が終了しな
かった場合のみ開催
※一般質問は、21日(木)本会議(閉
会日)に行います。

時間 いずれも午前10時から

場所 本庁舎3階 議場

問 議会事務局 Tel 466-5000 Fax 466-5028

安全・安心トピックス

令和6年 田尻町消防出初式のご案内

この機会に是非とも地域
防災力の核となる消防団の
活動をご覧ください。

観覧席も設置しますの
で、皆さまのご観覧をお待
ちしています。

雨天時は体育館で式典のみ実施します。

日時 令和6年1月7日(日)午前10時～

場所 田尻町立中学校 運動場
(雨天時は、田尻町立中学校 体育館)

主催 田尻町、田尻町消防団
(参加協力：泉州南広域消防本部)

※「自分たちのまちは自分たちで守る」消防団
員を募集しています。入団を希望される方は
下記までお問い合わせください。

問 安全安心まちづくり推進局
Tel 466-5009 Fax 466-5025



119だより

歳末火災特別警戒実施中！～12月18日(月)から12月31日(日)まで～

全国統一防火標語 「火を消して 不安を消して つなぐ未来」

年の瀬を迎え、泉州南広域消防本部では、住民の皆様には火災のない明るい新年を迎えていただくため、歳末火災特別警戒を実施中です。

これは、冬の寒さとともに火を取扱う機会が多くなり、特に師走は何かと気忙しく『ついうっかり』などによる火災の発生率が高くなることから、消防職員が一丸となり、「火災ゼロ」「犠牲者ゼロ」を目標に、大晦日までの期間中、昼夜のパトロールや広報活動を強化、徹底するものです。

住民の皆様も、火の取扱いに十分注意して、火災予防を心掛けていただきますようお願いいたします。
ご家庭から火災を出さないため、次のことに注意しましょう



○放火について

火災原因の第一位は「放火(疑い含む)」によるものです。
・家の周りには新聞や雑誌など燃えやすいものを置かない。
・ごみは決められた時間帯に出す。



○暖房器具について

暖房器具等は正しく使用しましょう。
・ストーブは燃えやすいものからできるだけ離して使用する。
・給油は必ず火を消してから行い、給油キャップはきちんと締める。



○こんろについて

こんろからの火災が多く発生しています。
・こんろを使用している時は、その場を離れない。
・グリルを使用した後は内部を掃除する。

問 泉州南広域消防本部 警防部警備課 Tel 072-469-0119
(音声ガイダンスが流れますので、④番「警備課」を押してください。)

第75回 人権週間 12月4日(月)～10日(日)

「世界人権宣言」は、世界の全ての人と全ての国が達成すべき共通の基準として1948年12月10日の第3回国際連合総会で採択され、今年、採択75年を迎えます。採択日である12月10日は「人権デー (Human Rights Day)」と定められています。

法務省では、毎年12月4日から10日までを「人権週間」と定め、その期間中、全国的に啓発活動を展開し、人権尊重思想の普及高揚を呼びかけています。

しかし、DV、ハラスメント、いじめや虐待、インターネット上の人権侵害、感染症や障害等を理由とする偏見や差別、いわゆるヘイトスピーチ、部落差別(同和問題)、ハンセン病問題等、様々な人権侵害が依然として存在しています。

これらの問題を解決し、国連の持続可能な開発目標(SDGs)が掲げる「誰一人取り残さない」社会を実現するには、私たち一人ひとりが人権尊重の重要性を改めて認識し、人権意識をもって、身近なことから実践することが大切です。人権週間を機に、人権について改めて考えてみましょう。

第3次田尻町男女共同参画プラン策定のためのアンケート調査のお願い

田尻町では「誰もが自分らしくのびやかに暮らせるまち」をつくるため、新たな男女共同参画プランを策定することになりました。計画策定にむけて住民の皆さまへアンケート調査を実施しますので、ご協力よろしくお願ひします。

調査対象

18歳以上の町民1,500人を無作為抽出し、12月中に調査票を送付します。

調査方法

調査票は郵送します。回答は郵送いただくか、インターネットをご利用ください。(無記名)

「第75回人権週間」 強調事項

- ・女性の人権を守ろう
- ・子どもの人権を守ろう
- ・高齢者の人権を守ろう
- ・障害を理由とする偏見や差別をなくそう
- ・部落差別(同和問題)を解消しよう
- ・アイヌの人々に対する偏見や差別をなくそう
- ・外国人の人権を尊重しよう
- ・感染症に関連する偏見や差別をなくそう
- ・ハンセン病患者・元患者・その家族に対する偏見や差別をなくそう
- ・刑を終えて出所した人に対する偏見や差別をなくそう
- ・犯罪被害者とその家族の人権に配慮しよう
- ・インターネットによる人権侵害をなくそう
- ・北朝鮮当局による人権侵害問題に対する認識を深めよう
- ・ホームレスに対する偏見や差別をなくそう
- ・性的指向及び性自認(性同一性)を理由とする偏見や差別をなくそう
- ・人身取引をなくそう
- ・東日本大震災に起因する偏見や差別をなくそう

北朝鮮人権侵害問題啓発週間 12月10日(日)～16日(月)

北朝鮮当局による人権侵害問題を深めるとともに、国際社会と連携しつつ問題の実態を解明し、その抑止を図ることを目的として、2006(平成18)年6月、「拉致問題その他北朝鮮当局による人権侵害問題への対処に関する法律」が施行されました。国及び地方公共団体の責務をはじめ、北朝鮮人権侵害問題啓発週間(12月10日～16日)についても定められています。

田尻町では、町制施行70周年記念事業として12月9日に蓮池薫さんによる講演会を開催します。(参加受付はすでに終了)

拉致問題は、我が国の喫緊の国民的課題であり、この解決をはじめとする北朝鮮当局による人権侵害問題への対処が、国際社会を挙げて取り組むべき課題とされる中、この問題についての関心と認識を深めていくことが大切です。

ステレオタイプに気づく

ステレオタイプとは

わたしたちの意識の中には、いろいろな思い込みや固定観念があり、自分以外の特定の人たちに対して、一面的に決めつけたイメージを思い描きがちになります。このような一面的なイメージのことを「ステレオタイプ」といいます。「血液型がA型の人は性格が几帳面だ」とか、「動物好きに悪い人はいない」が一例です。しかし、実際には細かなことにはこだわらないA型の人はいますし、人の善悪が動物好きかどうかだけで決まるものではないでしょう。しかしこうした当たり前のことが、ステレオタイプに当てはめることによって見えなくなってしまいます。

ステレオタイプによる偏見・差別

人に対するステレオタイプのものの見方に、価値観や優劣の考えが加わると、ある一面を持っているという理由だけで、排除しようとしていたり避けたりするという偏見や差別を引き起こすことがあります。ステレオタイプは、容易に偏見や差別と結びつくのです。

人と適切な人間関係を築いていくためには、はじめから決めつけるのではなく、一人ひとりが持つ多様な個性＝その人自身を見つけ出し、それを認めていくことが大切です。

大阪府発行『ゆまにてなにわ vol.36』より

宅地建物取引業 人権推進員制度

大阪府では、宅地建物取引におけるあらゆる差別をなくすため、業界団体と連携し、宅建業者の従業員を対象に「宅地建物取引業人権推進員」を養成しています。田尻町においてもこの制度の運用に協力するとともに、啓発ビデオ(DVD)の貸し出しを行っています。ご希望の方は、企画人権課までご連絡ください。

人権推進指導員を設置している店にはステッカーを掲示しています。



問 大阪府都市整備部建築振興課
Tel 06-6210-9734 Fax 06-6210-9731

女性のための特設法律相談

離婚に関する相談や、配偶者、パートナーなどからの暴力(DV、ストーカー、セクシュアル・ハラスメント、性暴力、性犯罪)被害に関する相談を女性弁護士がお受けします。

日 時 2月3日(土)
午後1時～5時(1人25分)
場 所 阪南市役所人権相談室
(市役所裏駐車場東側・阪南市尾崎町35-1)
費 用 相談・一時保育とも無料
定 員 8名(完全予約制・先着順)
対 象 田尻町・泉佐野市・泉南市・阪南市・熊取町・岬町に在住・在勤・在学の方
協 賛 国際ソロプチミスト大阪一りんくう
申込方法 12月6日(木)午前9時から電話・FAXで受付。(平日 午前9時～午後5時 土・日・祝日は除きます)
申 込 先 阪南市人権推進課
Tel 489-4505 Fax 473-3504
一時保育 満1歳半～未就学児
(申込時に予約要。2月2日(金)まで)

問 阪南市人権推進課
Tel 471-5678 Fax 473-3504
田尻町企画人権課
Tel 466-5019 Fax 466-8725



女性のための相談

夫やパートナーとの関係、家族のこと、子育てや介護の悩み、職場での人間関係、近隣トラブル、ハラスメントなど女性が抱える悩みはさまざまです。

「女性のための相談」では、外部からのフェミニストカウンセラーが相談を希望する方一人ひとりに応じていねいにお話をお聴きし、悩みが解決に近づくよう一緒に考えます。お気軽にご利用ください。

日 時 12月27日(水)午前10時～午後1時
*原則毎月第4水曜日
(相談時間はおひとり50分。1日3名)
場 所 ふれ愛センター1階
相談スペース ほっ…と。
申 込 相談日の前週金曜日(今回は12/22(金))
午後3時までに企画人権課に電話等で予約。
予約なしで相談はご利用いただけません。
・一時保育をご希望の方は、1週間前までにご相談ください。
・電話やオンラインでの相談もOK!

社会福祉協議会からのお知らせ

申・問 Tel 466-5015 Fax 466-8899



おやこ防災プロジェクト in たじり

～ おやこで防災について学んでいただきました～



10月14日(土) 田尻町立小学校にて小学生の親子を対象に

『おやこ防災』のイベントを行いました。

身近にある紙やビニール袋を使っでの防災グッズづくりや泉佐野消防署隊員による防災ゲーム等を通じて、“いざという時”の訓練を行いました。イベントを通じて、家族で「もし災害が発生したらどうしたらいいの？普段から何を意識すればいいの？」と話すきっかけになればと思います。



社協では、この他 **防災意識の向上** を図ることを目的とし、地域の防災訓練参加、災害ボランティアセンター運営訓練（災害ボランティアとしての登録も受付中です）も行っています。今後の予定については、社協だよりやホームページ、チラシ等で広報しますのでぜひ**ご参加**ください！



老人福祉センター

～高齢者のための教養講座・サークルを開催しています～

今月のおすすめサークルのご案内



【やさしい太極拳サークル】

日時：毎週水曜日 9:30～11:00

場所：ふれ愛センター3階 教養娯楽②③④

費用：500円/1回



筆ペン・ボールペン講座、
習字サークルも募集中です！

その他、講座・サークルにつきましては
ホームページをご覧ください ☞



赤い羽根共同募金
ご協力
ありがとうございました

令和5年度 赤い羽根共同募金

田尻町の住民の皆様、企業、団体関係者など多くの方々から心温まる募金を頂きました。ありがとうございました。

ご協力いただきました募金の一部は、災害ボランティアセンター運営訓練にも活用させていただきます。





OSAKA, KANSAI, JAPAN
EXPO2025

2025年日本国際博覧会（大阪・関西万博） チケット前売開始！



2025年日本国際博覧会（大阪・関西万博）では、150か国を超える国や地域、国際機関が参加します。大阪・関西万博は、国境や人種を超えて、世界各国から様々な個性が集まり、いろいろな未来を見て、体験することができる。そんな、私たちの「未来へのターニングポイント」となるイベントです。会場内では、各国や企業のパビリオンでの魅力あふれる展示に加え、毎日多種多様なイベントが開催されるほか、今なら、会期中に購入するよりおトクな前売チケットが発売中です。空飛ぶクルマや多言語同時翻訳、最新の自動運転など、夢の技術がついに実現します。

テーマ いのち輝く未来社会のデザイン



©Expo 2025

公式キャラクター
ミヤクミヤク



画像提供：（公社）2025年日本国際博覧会協会

- サブテーマ
- （1）Saving Lives（いのちを救う）
 - （2）Empowering Lives（いのちに力を与える）
 - （3）Connecting Lives（いのちをつなぐ）

コンセプト **People's Living Lab（未来社会の実験場）**

開催期間 2025年4月13日（日）～10月13日（月）184日間

開催場所 大阪 夢洲（ゆめしま）

前売チケット 開幕券 大人4,000円、小人1,000円
（発売～24年10月） 前期券 大人5,000円、小人1,200円
一日券 大人6,000円、小人1,500円

会期中販売チケット 一日券 大人7,500円、小人1,800円

問 大阪・関西万博 総合コンタクトセンター

Tel 0570-200-066

受付時間 月曜日から金曜日 9:00から17:00（土、日、祝日を除く）

詳細については、2025年日本国際博覧会協会ウェブサイトをご覧ください。

2025 万博



公益社団法人2025年日本国際博覧会協会

QRコードからも
アクセスできます▶



ハローワークの
インターネットサービスについて

ハローワークでの求人や求職は、インターネットが便利でお勧めしています。

お仕事をお探しの方「求職者マイページ」

希望の仕事や経験、専門知識、資格等を登録しておけば次のようなサービスを受けることができます。
 ・いつでもどこでも求人情報の閲覧や応募が可能
 ・求人票だけでなく事業者のPR画像等も閲覧可能
 ・求人を募集する事業者から応募を勧めてくれるお知らせが届くことも

働き手を募集する事業主の方
「求人者マイページ」

求人票だけの募集では無く、事業者の紹介や求職者に直接アプローチ出来るなど、採用に繋がります。
 ・いつでもどこでも求人の申込や内容の変更等が可能
 ・求人票だけでなく事業者のPR画像等も公開可能
 ・仕事を探している方の経験や資格を確認し、応募を勧めるメッセージの送信が可能

詳細は、<https://jsite.mhlw.go.jp/> にてご確認ください。 【かんたん検索⇒】



問 ハローワーク泉佐野
 (事業所サービス・企画部門)
 Tel 463-0565 (部門コード 41 #)

田尻漁港
「うまいもん祭～Let's ホタテ～」開催

「Let's ホタテ」と題して、町内店舗やキッチンカーが出店し、各店舗自慢の「ホタテ料理」の販売を行います。

日時 12月10日(日) 午前8時～正午
 (日曜朝市は午前7時～正午)

内容 小学生以下対象「お魚当てクイズ」や「牡蠣殻の重さ当てクイズ」
 Web アンケートでアツアツ！濃厚な殻付きホタテをプレゼント！
 (先着 1000名)

※当日イベント情報はこちらから⇒

主催 南海電気鉄道株式会社
 田尻漁業協同組合
 田尻町観光協会、日曜朝市笑人会



問 産業振興課 Tel 466-5008 Fax 466-5025
 田尻町観光協会 Tel / Fax 493-9556

みんなの掲示板

令和5年『タジナリエ クリスマス会』のご案内

新型コロナウイルスの影響により中止しておりました田尻町地区連合会主催の『タジナリエクリスマス会』を4年ぶりに開催します。

笑いヨガとフォークダンス、人形劇や木管アンサンブルの演奏、そして子どもたちには、サンタクロースからのプレゼント！楽しみが盛りだくさんのイベントです。ぜひご参加ください。

日時 12月17日(日) 午後2時～4時
 (開場は午後1時30分)

場所 田尻町公民館 大ホール

対象 田尻町にお住まいの小学生以下の子どもと保護者



問 田尻町地区連合会 大門
 Tel 090-1670-5881

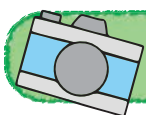

ワイドアングル

国際ソロプチミスト 大阪ーりんくう 本町に寄附

10月25日(水)に国際ソロプチミスト大阪ーりんくう 会長 新田谷 眞理子 様より田尻町のこども達の教育振興のため図書購入にと田尻町にご寄附をいただきました。

このご芳志に対し田尻町から感謝状を贈呈させていただきました。



問 生涯学習課 Tel 466-5029 Fax 466-5095

国税庁長官表彰を受章

田尻町立小学校 池本勝利校長が国税庁長官表彰を受章されました。

この賞は、池本勝利校長が租税教室の開催や租税教育モデル校としての公開授業に取り組むなど、長年にわたり租税教育の推進を通じて納税思想の高揚等に功績があったことにより表彰されることとなったものです。



問 教育管理課 Tel 466-5022 Fax 466-5095

警察学校だより

障がい者の方々に寄り添うために

本年8月に入校した学生も、厳しい訓練を経て、はや4ヶ月が経過しました。

入校当初の不安気な表情も、様々な訓練を重ねるにつれ、表情に自信が見られるなど、強くたくましく成長している様子が窺われます。

警察学校では、10月中に、部外の講師の先生をお招きし、「介護研修」を行いました。

学生は、実際にアイマスクや車椅子を用いての移動を体験し、目の見えない方など、からだの不自由な方に対する声かけや介助の方法を学ぶことができました。

思いやりを持って府民の皆さまに寄り添うことができる警察官をめざし、今後も「明るく！楽しく！元気よく！」訓練に取り組んでいきます。



合言葉は
スマイル
Smile

10月21日(土)

会場はスマイルでいっぱいになりました!



70 ナナマル
周年
記念フェスタ
~8000人のスマイル~



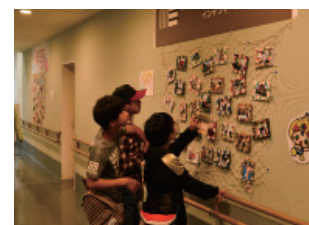

無料相談

各種相談については内容をご確認のうえ、実施機関までお問い合わせください。

開設相談	日時	場所	お問い合わせ	備考
児童家庭相談 【要予約】	毎週月～金曜日 午前9時～午後5時	ふれ愛センター 1階 相談室	子育て・地域福祉課 電話 466-5013 FAX 466-8841	専門相談員（保健師）がお受けします。 電話による相談も受け付けています。
高齢者・障害者 相談	毎週月～金曜日 午前9時～午後5時	ふれ愛センター 1階 花みずき	地域包括支援センター 花みずき 電話 465-3755 FAX 465-3368	地域包括支援センター 花みずきによる相談
生活困窮に 関する相談	【面談による相談】 毎週水曜日 午前10時～正午	ふれ愛センター 1階 ボランティアビューロー	大阪府岸和田 子ども家庭センター 生活福祉課内 はーと・ほっと相談室 電話 430-4321 FAX 430-4322	相談支援員がお受けします。 まずはお電話ください。 ご希望の方は、ご家庭にもうかがいます。
	【電話による相談】 随時			
成年後見に 関する相談	12月19日(火) 12月26日(火) 午前9時30分～ 午後5時	ふれ愛センター 1階 ボランティアビューロー	泉南・田尻成年後見 総合センター 電話 477-5524 FAX 447-5570	12/26の午後1時～3時は社会 福祉士による専門相談のため 事前予約が必要です。
住宅相談	毎週月～金曜日 午前9時～午後5時	都市みどり課	都市みどり課 電話 466-5006 FAX 466-5025	ご希望の方は事前に連絡をお 願います。
進路選択支援相談	毎週月～金曜日 午前9時～午後5時	教育センター	一貫教育推進課 電話 466-5024 FAX 466-5095	
教育相談 【要予約】	毎週火曜日 午前10時～午後3時	ふれ愛センター 1階 たじりカウンセリング ルーム 教育センター	一貫教育推進課 電話 466-5024 FAX 466-5095	
人権相談 (生活なんでも相談)	12月27日(水) 午後1時～4時	ふれ愛センター 1階 団体活動室	企画人権課 電話 466-5019 FAX 466-8725	原則毎月第4水曜日を実施 人権擁護委員による相談
	毎週月～金曜日 午前9時～午後5時	企画人権課		人権相談員がお受けします。
	毎週月・木曜日 午前10時～正午 午後1時～午後2時30分	ふれ愛センター 相談スペースほっ…と。		
女性のための相談 【要予約】 12/22(金)午後3時締切	12月27日(水) 午前10時～午後1時	ふれ愛センター 相談スペースほっ…と。 ※オンライン相談できます。		原則毎月第4水曜日を実施 専門女性カウンセラーによる 相談（お一人50分）
就労相談・ 消費生活相談	毎週月～金曜日 午前9時～午後5時	産業振興課	産業振興課 電話 466-5018 FAX 466-5025	【消費生活相談】 消費者ホットライン 「188」局番なし
	毎週月・木曜日 午前10時～正午 午後1時～午後2時30分	ふれ愛センター 相談スペースほっ…と。		
こころの健康相談	毎週月～金曜日 午前9時～午後5時	健康課	健康課 電話 466-8811 FAX 466-8841	
行政書士相談 (成年後見・遺言 相続など)	12月28日(木) 午後1時～午後3時	公民館 2階 講座室	大阪府行政書士会 泉州支部 電話 457-9186	偶数月第4木曜日に実施 大阪府行政書士会泉州支部に 電話で予約

いずれも祝日・年末年始を除く

あなたの安心を応援します！生活なんでも人権相談・お仕事サポート 就労相談・暮らしのなかの消費生活相談

たじりふれ愛センター1階には、「相談スペース ほっ…と。」があります。毎週月・木曜日の午前10時～正午、午後1時～2時30分に相談員が在室します。

ほっ…と気持ちがなごむ、心がやすらぎ軽くなる、安心できる相談をめざして、専門相談員が丁寧にお話をお聴きします。

ふれ愛センター1階海側には専用入口があります。

ぜひお気軽にご来室ください。

問 相談スペース ほっ…と。Tel 466-5018 Fax 466-5025

たじりふれ愛センター1階 案内図

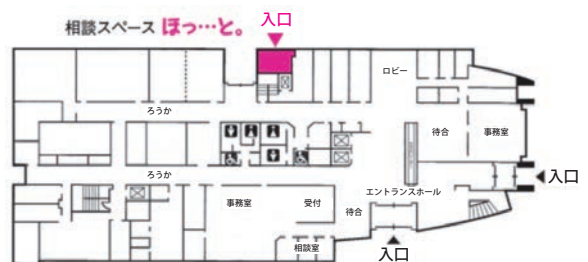



田尻町 令和5年 12月 行事カレンダー

日	月	火	水	木	金	土
11月 26	27	28	29 〈公民館休館日〉	30	1 教育委員会会議 ㊦健活カラダ チェック会 (P.10)	2 ㊧ふれ愛センターま つり ㊨障害者絵画作品展 (～8日)
3 ㊩健活ウォーキング (P.10) ㊪健康カフェ (P.10)	4	5	6 〈公民館休館日〉	7 〈公民館図書室休室 (～12日)〉 議会(P.25)	8 議会(P.25) ㊫健康フィットネス 教室申込開始 (～12日)(P.11) ㊬ヘルス・栄養相談 (P.10)	9 たじりキッズ 午前9時30分～ 小学校体育館
10 田尻漁港うまいもん 祭、Let's ホタテ (P.30) ㊭クリスマス二胡 コンサート(P.23)	11 議会(P.25)	12 議会(P.25) ㊮障害者のための茶 話会 ルリエ in たじり 午後1時～	13 〈公民館休館日〉 議会(P.25) ㊯5か月児健康診査 (時間は個別通知)	14 なごみの里カフェ 午後1時～ 吉見集会所	15	16 田尻町一貫教育講演 会(P.19) ㊰おはなし会 (P.22) 大阪泉州牡蠣フェス in 田尻漁港 泉州グルメサーカス (交流広場)(裏表紙)
17	18	19 ㊱成年後見相談 (P.34)	20 〈公民館休館日〉	21 議会(P.25) ㊲認知症カフェ 午後1時30分～	22 議会(P.25) 学校園終業式 前向き子育て講座 申込期限(P.8)	23 〈多目的グラウンド 休業(～25日)〉 ㊳子ども劇場(P.22)
24	25	26 ㊱成年後見相談 (P.34)	27 〈公民館休館日〉 ㊴女性のための相談 (P.34) ㊵人権相談 (P.34)	28 エンゼル保育最終日 ㊶行政書士相談 (P.34)	29 〈役所開庁・公民館 休館・ふれ愛セン ター休館 (1月3日まで)〉	30
31 たじりっちプレミア ム振興券使用期限 (P.3)	1月 1	2	3	4	5	6

【略称】 ㊦=ふれ愛センター ㊧=公民館 ㊨=相談スペースほっ…と ㊩=田尻歴史館

㊪=たじりっちポイント対象事業

※P.〇は、広報〇ページを参照してください。

固定資産税(第4期分)の納期限は12月26日(火)です

田尻町ホームページ <https://www.town.tajiri.osaka.jp/>



大阪泉州 牡蠣フェス



田尻

令和5年 **12月16日(土)**

時間 10時～15時 会場 田尻漁港

- ◆牡蠣-1グランプリ開催
- ◆スタンプラリーで生牡蠣ゲット!
- ◆アルコール各種販売

※お車を運転の方はご遠慮ください。

店舗ブースや
キッチンカーで
牡蠣料理を満喫!!

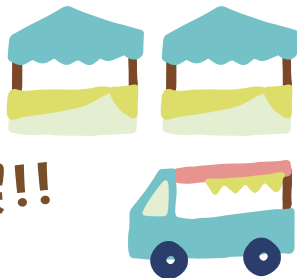

同時開催

泉州グルメサーカス



場所: 田尻交流広場

- ・大阪泉州の食材を使用したキッチンカー、マルシェ
- ・大阪泉州の観光PRブース
- ・キッズ向け遊具「ふわふわスライダー」設置



たじりっち
なすびんも
来るよ!



田尻漁港牡蠣小屋 12月17日営業開始

お問合せ先 (一社)田尻町観光協会 tel&fax.072-493-9556

田尻町産業振興課

tel.072-466-5008 fax.072-466-5025

大阪泉州牡蠣フェス



※開催内容は、諸事情により変更になる場合があります。予めご了承ください。