

歴史に誇りを 未来に夢を みんなでつなぐ田尻町



広報たじり TAJIRI

No.676
9 2023
月号



農と芸術“田んぼアート”

(撮影協力) 泉佐野自動車教習所 (いずみさのドローンスクール)

目次

- 3 新型コロナウイルスワクチン情報
- 4 特集 8000 人の健康長寿のまち
- 6 メディカルフィットネス教室
- 7 すくすくだより
- 8 お知らせ
- 18 関空ニュース
- 19 学校園だより
- 20 公民館だより／田尻歴史館催事案内
- 22 安全・安心トピックス
119 だより
- 25 人権のひろば
- 27 一般記事
- 28 社協からのお知らせ
- 29 警察学校だより／みんなの掲示板
- 30 ワイドアングル
- 31 無料相談
- 32 総合文化センターで、どんなん？
- 34 行事カレンダー
- 35 70 周年記念フェスタ

人の うごき

| | |
|-----|-----------------|
| | 8月1日現在（ ）前月比 |
| 世帯数 | 4,076 世帯 (-146) |
| 総人口 | 8,417 人 (-163) |
| 男 | 4,196 人 (-113) |
| 女 | 4,221 人 (-50) |

【今月の表紙】

6月10日に皆さんで田植えをした「町制施行70周年記念事業田んぼアート」が、見事に出来上がりました。

南海電車の車窓からは少しわかりにくいですが、ドローンで、上空から撮影すると計画どおりの絵が確認できました。

撮影動画や場所はホームページにて公開していますので、ご覧ください。



(ウェブサイト)

“安全安心は地域から！” 田尻町安全安心住民協議会 発足

< 田尻町安全安心住民協議会とは >

「安全で安心して暮らせるまち たじり」を目指し、地域で活動する各種団体が連帯して、住民主体で自主的に防災、防犯などの地域安全活動を行う組織です。

< 活動内容 >

防犯

- ・防犯パトロール（夏季・年末）
- ・青パトによるパトロール（青色防犯パトロール）
- ・ながら見守り など

防災

- ・防災訓練（無事印タオルなど）
- ・災害時の防災活動 など



▶ 住民全員がメンバーです。

ご自身・家族・地域のみんなのため、活動に積極的に参加しましょう。

令和5年 秋開始接種のお知らせ

新型コロナウイルスワクチン接種

接種対象者

生後6ヵ月以上の
田尻町在住の全ての方



接種回数
1人1回

接種時期

(追加接種の方のみ)

前回接種日より
3ヵ月以上経過

ワクチンの種類

オミクロン株
XBB. 1.5対応
1価ワクチン

予約方法

電話予約
お手元に接種券を用意

予約開始日 9月1日(金) から

接種期間 9月20日(水)～令和6年3月末(予定)

接種医療機関 町内5医療機関

※町外での接種を希望される場合は、各市町村のコールセンターへお問合せください。

接種券

65歳以上で、6回目の接種が済んでいる方
順次7回目の接種券を送付いたします。

上記以外の方、もしくは接種券を紛失された方
健康課にて発行申請をお願いします。

田尻町の状況
(8月18日現在)

| 接種 | 1回目 | 2回目 | 3回目 | 4回目 | 5回目 | 6回目 |
|-------------------|--------|--------|--------|--------|--------|--------|
| 接種者数 | 7,044人 | 6,951人 | 5,776人 | 3,610人 | 1,829人 | 1,023人 |
| 接種率 | 85% | 84% | 69% | 43% | 22% | 12% |
| 【再掲】高齢者65歳以上の接種状況 | | | | | | |
| 接種者数 | 1,890人 | 1,887人 | 1,846人 | 1,686人 | 1,462人 | 976人 |
| 接種率 | 93% | 93% | 91% | 83% | 72% | 48% |

問 田尻町コロナワクチン
接種コールセンター



0120-558-836

【平日】午前9時～午後5時(土・日・祝日はお休みです。)

最新情報はコチラ



田尻町ホームページ

予約などに関して配慮が必要な場合は、田尻町健康課(TEL 466-8811/FAX 466-8841)までご相談ください。

8000人の健康長寿のまちたじり 田尻町の食育の取り組み

私たちは、毎日食事をすることで、健康な心と体を育んでいます。しかし、近年、食生活が多様化し、田尻町でも生活習慣病など、毎日の食習慣が原因の病気が増えてきています。そんな中、健康な食生活を実践する力を育む「食育」が注目されています。

食育は、子供のころから食への興味を育み、食の大切さを学ぶところからはじまります。毎日の食事が、大人になったときに自分で食べ物を選ぶ力を身につけ、健康に生きていく力となります。

自分のために、家族のために、次世代を担う子供たちのために、毎日の食事について考えてみませんか。

田尻町 8000 人の健康大家族→→→健康たじり保健計画

田尻町には「全世代がライフステージに応じて健やかで心豊かに生活できるまちづくり」をめざした「健康たじり保健計画」があります。その中には食育の課題と目標があります。

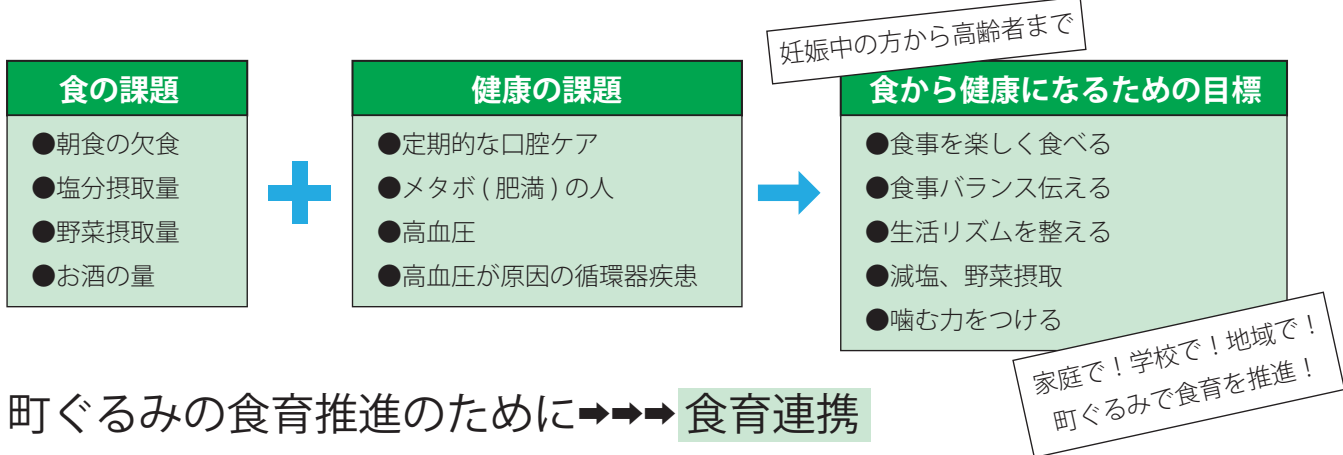

町ぐるみの食育推進のために→→→食育連携

ライフステージごとの食育を推進するために、認定こども園たじりエンゼルの栄養士、小・中学校の栄養教諭、健康課の栄養士が連携し、町ぐるみの食育を推進しています。

連携方法のひとつとして、健康レシピを共有し発信しています。町のイベントと給食で栄養士の思いが詰まったメニューを同じ日に提供することで、色々な世代の方が食について考えるきっかけになるように願っています。

「にんじんともやしのスープ」
中学生のSDGsの取り組みの中で考案された減塩レシピを
学校園の給食と健康カフェで同じ日に提供しました。



コンソメにだし汁を
プラスすることで
おいしく減塩ができる！



取り組みの紹介とレシピ動画はこちらから→

地域の誰もが気軽に集える場→→→健康カフェ

田尻町の誰でもが気軽に集える健康カフェを毎月1回開催しています。

健康づくりを推進している住民グループ「スマイル元気トライ」、食の大切さを伝えている「食育推進ボランティア」が中心となって食育情報の発信や健康レシピの試食を提供しています。高血圧予防や野菜摂取不足解消といった健康課題に対するメニュー、また季節の野菜、泉州産地元食材を使った健康簡単メニューです。例えば・・・



さといもと小松菜のポタージュスープ

材料 (4人分)

| | | |
|------|--------|-------|
| 里芋 | (3~4個) | 160g |
| 小松菜 | (1束) | 80g |
| コンソメ | | 1個 |
| 水 | | 200ml |
| 豆乳 | | 200ml |
| 塩 | 小さじ | 1/2 |
| こしょう | | 少々 |

作り方

- ① 里芋は皮をむき、塩をかけて揉みこみ1~2分茹でてぬめりをとる。
- ② 小松菜はさっと茹でてザルにあけ、水気を絞ってざく切りにする。
- ③ 里芋を柔らかく茹で、里芋と小松菜をミキサーにかける。混ぜる。混ざりにくいときは、分量の水か豆乳を少量加えて混ぜる。
- ④ 鍋に③と水、コンソメを入れて火にかける。仕上げに豆乳を加えて、沸騰直前に塩・こしょうを加える。

★秋の味覚、泉州特産の里芋を使った栄養満点スープです！



健康カフェでは作り方動画も放映しており、「(食材)たくさんもらったけど、こんな使い方もあったんや。今日早速作ってみるわ」「これなら続けられそう」など、お子様連れの方から高齢の方まで好評をいただいています。ぜひ一度、気軽にお立ち寄りください。

毎月第3金曜日 午前11時~正午 たじりふれ愛センター1階 検査室

地域で食育推進 → → → 食育推進ボランティア

妊娠中の方から高齢者までの食育事業のサポートをしている食育推進ボランティアさん。現在13名が活動しています。

今年度は町制施行70周年ということから、「70にちなんだ食の啓発」をテーマに啓発グッズづくりを頑張っています。8月広報折込の1週間70品目にチャレンジ(食育リーフレット)や、「身近な食材に含まれる塩分70種類」など、自分たちでアイデアを出し合いながら健康課題に応じた食育を考えています。みんな食べること、喋ること、一緒に何かをするのが大好きで、楽しく活動しています。今年度の食育に関するイベントにはこの手作り啓発グッズを展示・配布する予定です。



町制施行70周年記念事業 → → → 食育と心の健康づくり講演会

「心と体の健康づくり」をテーマに食育講座と心の健康づくり講演会をコラボ企画で実施します。

調理実習をとおして
「食べることが生きる力に」
からだはもちろん心も健康に
なる食育講座です

上島医院・南大阪睡眠医療センター
院長 渥美正彦先生による
「心の健康づくり」講演会です。
良い睡眠習慣で生活の質を向上しましょう！
睡眠って大切！！

1月18日(木)
開催決定！
詳しくは1月広報で
お知らせします。

令和5年度

田尻町民のための特別運動プログラム

健康スポーツ医が
あなたに合わせた
運動処方発行

メデイカル フィットネス 教室



メデイカルフィットネス教室はココがすごい!

01 関西医科大学が
プログラム監修

02 健康スポーツ医が
あなたのための運動処方発行

03 ウェアラブルセンサで
データ記録

開催場所 日時

会場 ふれ愛センター

コース 生活習慣病予防・改善コース | フレイル予防・改善コース | メタボ予防・改善コース | 生活習慣病予防・改善コース | 運動習慣化コース

| 開催日時 | 金曜日 14:00~15:00 | 日曜日 10:00~11:00 | 土曜日 10:00~11:00 | 月曜日 10:00~11:00 | 火曜日 10:00~11:00 |
|------|----------------------|--------------------|--------------------|-----------------------|-----------------------|
| 9月 | 1日・8日・15日 22日・29日 | 3日・10日 17日・24日 | 16日・30日 | 2日・16日 23日・30日 | 3日・10日・17日 24日・31日 |
| 10月 | 6日・20日・27日 | 1日・8日 22日・29日 | 7日・21日・28日 | 6日・13日 20日・27日 | 7日・14日 21日・28日 |
| 11月 | 10日・17日・24日 | 5日・12日・26日 | 4日・11日・25日 | 11月 6日・13日 20日・27日 | 11月 7日・14日 21日・28日 |
| | | | 12月 9日・16日・23日 | 12月 4日・11日・18日 | 12月 5日・12日 |

参加条件

- 田尻町在住
- 20歳以上
- 先着100名
- 参加費/1,000円(税込)(11回/コース)
初回の教室でお支払い下さい

参加方法

教室参加を希望される方は運動機能チェック会(無料)にご参加下さい

9月2日・4日・12日・17日・25日・30日

下の電話番号にお電話いただき、
ご都合のいい日時をお伝えください。

電話受付時間 / 10:00-16:00 (月-金曜日)

QRコードからも
お申込みいただけます。▶▶▶

申込期限 各開催日の前日まで



すくすくだより

すくすくセンター（子育て支援センター）は、子育てを応援しています♪
すくすくセンターの事業をぜひ、ご利用ください！

すくすくセンター事業一覧

※一部の事業は予約制となっています

★わんぱくオープン★

| | |
|----|-----------------------------------|
| 内容 | いつでも親子で自由にあそべます |
| 場所 | すくすくセンター |
| 日時 | 午前の部（9時～11時30分） 午後の部（2時～4時30分） |

★一時預かり保育★

| | |
|----|---|
| 内容 | 用事のある時やりフレッシュしたい時などにお子様を預かります |
| 場所 | すくすくセンター |
| 日時 | 月～金／午前9時～午後5時 |
| 対象 | 生後6か月～就学前のお子様（町内在住） 利用にあたっては事前の登録が必要です |
| 料金 | 3歳未満400円・3歳以上250円（1時間あたり） |

★計測相談★

| | |
|----|--|
| 内容 | 体重や身長等の計測、保健・栄養・子育て全般の相談 （助産師相談は午前・午後、栄養士相談は午後のみ受付） |
| 場所 | すくすくセンター |
| 日時 | 9月21日（木） 午前10時～11時30分／午後1時～3時 |
| 予約 | 電話・来所で受付 |

★絵本のよみきかせ★

| | |
|----|--|
| 内容 | おはなしの会 はっぴいぶっくさんによる絵本のよみきかせと図書室司書による本の紹介 |
| 場所 | ふれ愛センター2階 キッズ・ルーム |
| 日時 | 9月29日（金） 午前10時30分～11時 |
| 予約 | 電話・来所で受付 |

★わんぱく教室★

| | | | |
|----|---------------------------|-----------------------------|-----------------------------|
| 内容 | 年齢別に開催しているあそびの教室です | | |
| 場所 | ふれ愛センター2階 キッズ・ルーム | | |
| 対象 | わんぱく0 令和4年4月2日～令和5年9月生 | わんぱく1 令和3年4月2日～令和4年4月1日生 | わんぱく2 令和2年4月2日～令和3年4月1日生 |
| 日時 | 9月8日（金） | 9月13日（水） | 9月20日（水） |
| 予約 | いずれも午前10時～11時 電話・来所で受付 | | |

★育児教室★「ぴよぴよ倶楽部」

| | | | |
|----|-----------------------------|----------|----------|
| 内容 | ① 製作あそび | ② 運動あそび | ③ 子育てトーク |
| 日程 | 9月12日（火） | 9月19日（火） | 9月26日（火） |
| 場所 | ふれ愛センター2階 キッズ・ルーム | | |
| 対象 | 令和4年4月2日～9月30日生まれの子どもとその保護者 | | |
| 時間 | いずれも午前10時～11時 | | |

相談・その他気になる事があれば、すくすくセンターまでお問い合わせください。

[申・問](#) すくすくセンター Tel 466-5111

子育て

令和6年度 保育所等入所(園)のご案内

○入所(園) 可能な保育所等

- ・田尻町立認定こども園たじりエンゼル(2・3号認定)
- ・他市町村の保育所、認定こども園(2・3号認定)

※幼稚園・認定こども園(1号認定)については10月号でお知らせします。

○申込書の配布・受付

| | |
|----|--|
| 配布 | 9月11日(月)～(土日・祝日を除く) 午前9時～午後5時 ホームページからもダウンロードができます |
| 受付 | 10月10日(火)～13日(金) 午前9時～午後5時 10月16日(月)～20日(金) 午前9時～午後7時 午後5時15分以降は、和歌山側入口から入館ください。 |
| 場所 | 子育て・地域福祉課 (ふれ愛センター内) |

○保育料

| | |
|-------|----------------------------|
| 0～2歳児 | 所得に応じて決定(住民税非課税世帯に属する方は無料) |
| 3～5歳児 | 無料(延長保育料、教材費等の実費負担あり) |

○入所(園)の資格(①及び②を満たすこと)

- ①本町に在住し、平成30年4月2日～令和5年10月1日までの間に生まれた児童
- ②保護者のいずれもが下記事由により、当該児童を保育することができないと認められる場合

| | | |
|-------|---------|---------|
| 就労 | 妊娠・出産 | 疾病・障害 |
| 介護・看護 | 災害復旧 | 求職活動 |
| 就学 | 児童虐待/DV | 育児休業(※) |

※育児休業取得時、既に保育所等を利用中かつ児童の発達上の理由で継続利用が必要な場合のみ。

○その他

- ・10月23日(月)以降も受付できますが、欠員補充扱いとなりますのでご了承ください(必要書類に不備があり期間内に申し込みができなかった場合を含む)。
- ・現在、保育所等に入所(園)されている方で、令和6年度も利用継続を希望される方は、利用中の保育所等より申込書を配布しますので、受付期間内に子育て・地域福祉課まで提出してください。
- ・令和6年3月31日までに本町に転入予定の方も申込はしていただけます(入所決定は転入確認後)。
- ・田尻町立認定こども園では、随時見学が可能です。ただし、希望者が多い場合や、行事の都合、感染症拡大防止等の理由で、見学ができないことがありますので、ご了承ください。

問 入所(園)申請に関すること

子育て・地域福祉課

Tel 466-5013 Fax 466-8841

田尻町立認定こども園見学に関すること

田尻町立認定こども園たじりエンゼル

Tel 465-0079 Fax 465-3633



(ウェブサイトはこちら)



子育て

エンゼルで遊ぼう♪

エンゼルでいっしょに遊びましょう！

日 時 9月6日（水）バルーンで遊ぼう
14日（木）園庭で遊ぼう
22日（金）園庭で遊ぼう
27日（水）新聞で遊ぼう

午前10時～11時

※戸外遊び時は雨天中止

定 員 10組（要予約・先着順）

対 象 未就園児

申込方法 電話またはFAX

持 ち 物 飲み物（水またはお茶）
戸外遊びの日は帽子持参
※食べ物は持ち込み禁止です

申・問 たじりエンゼル
Tel 465-0079 Fax 465-3633



子どもたちへお米・食料品を給付します

大阪府では、物価高騰の影響を受けている子育て世帯を支援するため、「大阪府子ども食費支援事業（第2弾）」により、府内の子どもたち（平成17年4月2日以後に生まれた方）や妊婦の方（申請日に妊娠している証明が必要）に5,000円相当のお米または食料品を給付しています。

給付を受けるためには申請が必要です。

申請期間 9月1日（金）～11月30日（木）
なお、手続きが簡略化される場合もありますので、詳しくは特設サイトをご確認の上、ぜひ申請してください。

▼特設サイトはこちら▼

<https://www.osaka-kodomoshien.com/>



問 大阪府子ども食費支援事業
コールセンター Tel 0120-479-208

健康

年に1度はがん検診を受けましょう！

田尻町ではがん検診の費用を一部負担しているため、少ない自己負担額（約1割程度）で受診できます。

〔がん検診を受ける方法〕

①集団検診

②個別検診

①集団検診

ふれ愛センターで受診

次回日程 10月10日（火）・11日（水）・
13日（金）・15日（日）

予約期間 9月4日（月）～9月8日（金）

予約方法 健康課窓口または電話・FAXにて
予約

※がん検診と特定健診等を一緒に受診できます！

②個別検診

■近隣指定医療機関で受診

予約方法 直接医療機関へ予約

■大阪がん循環器病予防センターで受診
5がんセット（男性は胃・大腸・肺がん）
で受診できます。

予約方法 健康課へ連絡後、直接医療機関
へ予約

費用や受診可能な指定医療機関はホームページ、健康だよりに記載しております。

その他、ご不明点があれば健康課までお気軽にお問合せください。

問 健康課 Tel 466-8811 Fax 466-8841

がん検診に関する情報



QRコード
はこちら



自分にピッタリの方法を選んで
受診しましょう！

健康

めっちゃポール倶楽部～ノルディックウォーク～体験会のお知らせ

フィンランド生まれのニュースポーツ

「ノルディックウォーキング」で効果的にウォーキングをしよう！

- 日時 10月5日(木) 午後1時～3時
- 講師 全日本ノルディック・ウォーク連盟指導部講師
ウォーキング・ライフ・マイスター 佐久間光夫氏
健康運動指導士 松下裕子氏
- 持ち物 ノルディックポール、飲み物、タオル、リュック等
(ポールが利用できるように貴重品などは身につけて
歩けるようにしてください)
- 内容 ★ノルディックポールの貸し出し可。貸出希望の方は健康課までお声がけください。
りんくう公園(太鼓橋)までみんなで歩こう！(片道約2.3km)
※雨天時は公民館(上履必要)
- 集合場所 ふれ愛センター1階 保健センター受付前
- 定員 20名(先着順)
- 参加費 無料
- 申込 9月29日(金)まで



めっちゃポール倶楽部会員募集
 普段の活動 毎週木曜日
 午後1時～3時
 集合場所 ふれ愛センター1階
 会費 年500円

申・問 健康課 Tel 466-8811 Fax 466-8841

健康課 定例保健事業

毎月1日は、健康デー
健活カラダチェック会

日時 9月1日(金) 午前9時～午後4時
 場所 ふれ愛センター 1階
 地域包括支援センター前
 内容 体組成測定



ウォーキングスタイリストによる運動教室
健活ウォーキング教室

日時 9月15日(金) 午前10時～11時30分
 (受付9時30分)
 場所 公民館(受付も公民館です)
 ※上靴をお持ちください。



お気軽にどうぞ
健康カフェ

日時 9月15日(金) 午前11時～11時45分
 場所 ふれ愛センター 1階 検査室
 メニュー 梨ゼリー



保健師・栄養士による相談
ヘルス相談・栄養相談

日時 9月8日(金) 午後1時30分～3時
 場所 ふれ愛センター 1階 相談受付

～その他随時、相談・訪問を
 実施しています～

妊婦相談、育児相談、不妊症・不育症相談、こころとからだの相談
 お気軽にご連絡ください。

場所 ふれ愛センター 1階 受付

問 健康課 Tel 466-8811 Fax 466-8841

支え合う・気づきあう・つながり合う ゲートキーパー 養成研修

あなたの身近な人・大切な人の不安や苦しみに気づき、かけがえのないいのちを地域のみんなで守るために一緒に考えてみませんか。

この研修で自殺やうつサイン、対応方法等、日頃の支援のヒントを学びましょう。

ゲートキーパーとは…悩んでいる人に気づき、声をかけ、話を聴いて、必要な支援につなげ、見守ることです。

日時 9月28日(木)

午前10時～正午

場所 ふれ愛センター 4階 研修室

申込 9月15日(金)まで

講師 こころの健康相談担当者

申・問 健康課

Tel 466-8811 Fax 466-8841

健康フィットネス教室 2クール目受付開始！！

「働く世代からの健活！」運動と食の両面からご自身のカラダを整えましょう。

今年度2クール目(10月～12月分)の申込みは9月実施です！

教室内容

金曜夜コース・土曜朝コースがあります。

①ウィークエンドフィットネス (tomo 先生)
金曜日 午後7時～8時

②トータルボディメイキング (kako 先生)
土曜日 午前9時30分～10時30分

③BODY FIT (ボディフィット) (hitomi 先生)
土曜日 午前11時～正午

男性向け

場所 ふれ愛センター3階軽体育室

参加費 各コース 2,000円

定員 各コース 20名

申込 9月15日(金)～19日(火)
電話、窓口、メールにて

※窓口申込は9月15・16・19日のみ

※詳細はホームページをご覧ください。

申・問 受託事業者(株)ITMコンサルト
〔令和5年度当教室専用ダイヤル・アドレス〕

〈Tel〉080-3216-5657

〈mail〉itm@aquazaq.jp (申込専用)



問 健康課 Tel 466-8811 Fax 466-8841

福祉

タクシー利用料金助成事業の タクシー会社の一部変更

利用できるタクシー会社が次のとおり一部変更となりました。ご利用の際はご注意ください。

利用できるタクシー会社一覧

○リフト付き又は車いす対応型車両(要予約)

| タクシー会社名 | 介護 | 障害 | 電話番号 |
|--------------|----|----|---------------|
| 介護タクシー 大門 | ○ | ○ | 090-9250-1357 |
| (株) ウィズ | ○ | ○ | 072-465-0567 |
| ハートランド福祉タクシー | ○ | ○ | 072-468-6325 |

○普通車

| タクシー会社名 | 介護 | 障害 | 電話番号 |
|-------------|----|----|---------------|
| 関空 MK (株) | ○ | ○ | 072-464-4400 |
| (株)芝山タクシー大阪 | × | ○ | 072-479-9999 |
| 水鉄タクシー(株) | ○ | ○ | 072-422-3761 |
| 岸和田交通(株) | ○ | ○ | 072-437-2525 |
| (株)世界産業 | × | ○ | 050-5480-5459 |
| 新泉陽タクシー(株) | ○ | ○ | 072-465-1451 |
| 泉州ジャパン(株) | × | ○ | 0725-54-8141 |
| 大阪第一交通(株) | ○ | ○ | 0570-05-0152 |
| 日本交通(株) | ○ | ○ | 0570-07-2525 |
| 新大阪タクシー(株) | ○ | ○ | 072-466-1113 |

※(株)芝山タクシー大阪、(株)世界産業、泉州ジャパン(株)は、介護では利用できません。

タクシー利用料金助成事業とは

支援を必要とする高齢者等の社会参加を促進するため、タクシー利用時の初乗り運賃を助成します。

助成対象

- ・要支援1～2、要介護1～5の介護認定を受けている方
- ・身体障害者手帳1級または2級、療育手帳の判定Aをお持ちの方、特定疾患医療受給者証をお持ちの方

申請方法 利用を希望される方は、助成対象であることがわかる書類を持参の上、高齢障害支援課窓口で申請をしてください。

申・問 高齢障害支援課

Tel 466-8813 Fax 466-8841

町制施行 70 周年記念事業
第 61 回敬老会

長年にわたり社会の発展に貢献された高齢者の方々のご長寿をお祝いするとともに、感謝の気持ちを込めて、下記のとおり第 61 回敬老会を開催いたします。申し込み不要ですので、ぜひお越しください。

- 日時** 9月16日(土) 午後1時～3時頃
場所 ふれ愛センター4階 研修室
対象者 概ね60歳以上の方
内容
 第1部 式典 午後1時開始(12時半より受付)
 第2部 午後1時半～午後3時頃
 1. カホン演奏
 2. 笑いヨガ
 3. Wマコトによる“笑い”と“健康”をテーマとした講演



問 高齢障害支援課
Tel 466-8813 Fax 466-8841

住民・戸籍

転出届は、郵送によるお手続きが可能です

田尻町から他市区町村へ転出される方は、郵送によるお手続きが利用できます。ご自宅に「転出証明書」を郵送いたします。

手続きの詳細は、ホームページをご覧ください。



問 住民課
Tel 466-5004 Fax 465-3794

保険・年金

国民健康保険
入院時の食事療養費について

入院したときは、診療費、薬代のほかに食費がかかります。住民税非課税世帯に属する人は、申請により標準負担額減額認定証の交付を受けることができます。認定証を医療機関等の窓口に表示すると、入院時の食費が減額されます。

○入院時の食事代

| 所得区分 | 食費(1食につき) |
|---------------------|-----------|
| ●現役並み所得者 ●一般課税世帯 | 460円 ※1 |
| ●非課税世帯 | 210円 ※2 |
| ●低所得者Ⅱ | 160円 ※3 |
| ●低所得者Ⅰ | 100円 |

- ※1 指定難病患者は260円
- ※2 90日までの入院(過去12ヵ月以内)
- ※3 90日を超える入院(過去12ヵ月以内) 91日目から160円になります。

問 住民課
Tel 466-5004 Fax 465-3794

20歳から国民年金

国民年金は、老後の生活保障だけでなく、万が一、病気やケガで障害が残ったときや、一家の働き手が亡くなったときなど、あなたやあなたの家族を守ってくれます。

ただし、加入の届出や保険料の納め忘れがあると年金が受けられないこともありますので、「あの時に…」と後悔する前に、国民年金に加入しましょう。

加入手続きは、住民課窓口または貝塚年金事務所へお尋ねください。(20歳前に就職して厚生年金等に加入中の方は、加入手続きは不要です。)

なお、学生の方や収入が少なく保険料の納付が困難な方の場合は、「学生納付特例」や「納付猶予制度」など保険料の支払いを猶予する制度がありますので、国民年金の加入の手続きと併せて申請してください。

問 住民課 Tel 466-5004 Fax 465-3794
貝塚年金事務所
Tel 431-1122 Fax 431-3038

ごみ処理施設へのごみの直接持ち込みについて

泉佐野市田尻町清掃施設組合第二事業所（ごみ処理施設）にて、泉佐野市・田尻町以外で発生したごみの持ち込みや、家庭系の搬入証明書で事業系ごみを持ち込むなどといった事態が発生しています。こうした不適切なごみの搬入を防止するため、10月2日（月）以降は、廃棄物搬入証明書発行の際、以下のとおりご協力をお願いします。

- 廃棄物搬入証明書発行申請時に、申請にお越しいただいた方の**本人確認書類（運転免許証など）を確認させていただきます。**
- 家庭系ごみの持ち込みの場合、運転免許証に記載の住所氏名と異なる内容での廃棄物搬入証明書の発行は、お断りする場合があります。
- 事業系ごみの持ち込みの場合、廃棄物搬入証明書には、事業所の住所・名称をご記入ください。また、ごみの発生場所、及び申請にお越しいただいた方の職員証等を確認させていただきます場合があります。

なお、ごみの持ち込み時には、廃棄物搬入証明書に記載の「搬入基準」及び「搬入制限」を遵守願います。また、ごみの持ち込み時に泉佐野市田尻町清掃施設組合第二事業所（ごみ処理施設）にて、ごみを自ら持ち込んでいることや、ごみの出所等を確認することがあります。

☎ 生活環境課 Tel 466-5005 Fax 465-3794

令和4年度家庭系可燃ごみ有料化の収支の概要について

家庭系可燃ごみ有料化に伴う令和4年度の収支の概要がまとまりましたので、お知らせします。

この表は、指定ごみ袋の販売総額 9,385,200 円が、ごみ有料化の目的である、ごみの減量化に関連する事業としてどのように使われたかを表した指標です。

歳入

| 種類 | 販売数量（前年度比） | 収入金額 |
|------|----------------------|-------------|
| 50ℓ袋 | 96,820 枚（2,550 枚減） | 4,841,000 円 |
| 20ℓ袋 | 197,400 枚（18,170 枚増） | 3,948,000 円 |
| 10ℓ袋 | 59,620 枚（1,270 枚増） | 596,200 円 |
| 合計 | | 9,385,200 円 |

歳出

| 区分 | 支出金額 | 内容 |
|-----------------|-------------|---|
| 有料化実施経費 | 4,015,470 円 | 指定袋の作製・保管配送・取扱委託料及び取扱事務経費並びに指定袋減免に要した費用です。 |
| ごみ減量化事務経費 | 197,393 円 | 指定袋取扱関係以外の有料化・再資源化に係る人件費などのごみ減量化事務に要した経費の一部です。 |
| 再資源化業務委託及び補助金経費 | 5,172,337 円 | カン・ビン・ペットボトル本体の選別及び再資源化委託料、プラスチック製容器包装再資源化事務委託料及び集団回収奨励金など再資源化に要した経費です。 |
| 合計 | 9,385,200 円 | |

※なお、ごみ事業全般に係る費用との関係を示した詳細については、町ホームページに掲載していますのでご覧ください。

☎ 生活環境課 Tel 466-5005 Fax 465-3794

まちピカ運動参加者急増中！！

ごみのないまち、環境美化の精神にあふれたまちたじりを実現するための「まちピカ運動」と題しまちが一体となった清掃活動を実施し、まちの環境美化をめざしています。

この活動に参加していただいている方が急増しています。皆さんありがとうございます。



小学生による「まちピカ運動」

6月14日、田尻小学校5年生・6年生の児童が、美化委員活動として、まちピカ運動に参加。小学校PTAさんも参加しました。

住民の皆さんによる「まちピカ運動」

7月30日、住民の皆さんによるまちピカ運動を実施しました。

役場受付～さあ！ごみ拾いに出発



各自でごみ拾い～

暑い中、皆さん頑張ってくださいました

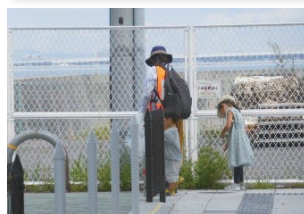

こんなにごみが！～お疲れさまでした



- 日 時** 9月24日（日）午前10時から（雨天中止）
- 活動内容** 役場もしくは自宅を出発し、ごみ拾いを行い、役場に集合します。
- 対 象 者** 本町に居住又は在勤している者
（小学生以下の方は保護者同伴）
- 持 ち 物** 軍手、トング、ごみ袋（参加申込時に配布）
たじりっちポイント台紙（お持ちの方）
- 申 込** 申込用紙を生活環境課へ提出または
電話にて申し込み（用紙はホームページ
に掲載）
当日役場で申し込みも可能です。



9月10日は「下水道の日」

私たちの日常ではたくさんの水が使用されています。使用後の汚れた水をそのまま流し続けると、川や海の環境破壊へとつながっていきます。「下水道」は生活に欠かせない水をいつまでもきれいなままで使うことができるようにと生まれた施設です。

しかし、公共下水道を整備しても、お住まいのお宅の排水を下水道管に流すための改造工事を行わなければ、生活環境は改善されません。できるだけ早く改造工事をしていただきますようお願いいたします。

なお、改造工事は、必ず「田尻町指定排水設備工事業者」で行っていただきますようお願いいたします。

問 土木下水道課

Tel 466-5007 Fax 466-5025

田尻町市街化調整区域地区計画ガイドライン案の縦覧

田尻町市街化調整区域地区計画ガイドライン案について縦覧を行います。町民及び利害関係人は縦覧期間満了日までに意見書を提出することができます。

縦覧期間 9月15日（金）～10月16日（月）
の平日開庁時間

縦覧及び意見書の提出場所 都市みどり課

問 都市みどり課

Tel 466-5006 Fax 466-5025

耐震診断・耐震改修補助制度

住宅の耐震診断・改修にかかる費用の一部を補助します。

対象 昭和56年5月31日以前に建築され、居住または使用している木造住宅
※耐震改修は所有者の直近課税所得金額が507万円未満の方が対象

■耐震診断

金額 診断費用の10/11以内の額
(上限額5万円)

■耐震改修(耐震診断後)

金額 改修費用として40万円または60万円を上限として補助

問 都市みどり課

Tel 466-5006 Fax 466-5025

危険な空家の解体費用の一部を補助します！

空家の除却にかかる費用の一部を補助します。

補助対象空家

概ね1年以上居住されていない木造住宅で昭和56年5月31日以前に建築されたものや国基準の不良住宅など

補助金額

実際に解体工事等に要した費用、または国が定める除却費用の額(参考:令和5年度は31,000円/㎡)のうち、いずれか低い方の額の80%、1戸あたり、50万円または100万円を上限として補助します。

申込方法

まずは『事前調査』を申込み、補助対象空家であるか調査員による判定を受けてください。(令和5年度の前調査受付期間)

9月1日(金)～9月15日(金)

※申込者が多い場合は、抽選となります。

【補助対象者】【補助対象建築物】【手続き】等については、ホームページをご覧くださいか、下記までお問合せください。

ご注意ください！

- 補助金の交付には一定の要件があります。詳しくは、お問合せください。
- 予算の範囲内での交付となります。(令和5年度は400万円です。)
- 補助金の交付決定前に工事に着手した場合は、補助ができません。
- 舗装による整地費や家財等の処分費は、補助金の対象外です。

問 都市みどり課

Tel 466-5006 Fax 466-5025



生活・環境

安全運転者講習会

9月21日(木)から9月30日(土)までの期間で秋の全国交通安全運動を行います。

その取り組みの一つとして、交通安全に対する意識を事前に高めていただくため、下記日程で、交通安全運転者講習会を行う予定です。ご家族、ご近所様をお誘い合わせの上、ぜひご参加ください！

| 開催日 | 会場 | 開催時間 |
|----------|---------|---------|
| 9月15日(金) | 田尻町立公民館 | 午後7時～8時 |

なお、新型コロナウイルス感染拡大の状況により中止する場合があります。

開催の有無や詳細等を町ホームページでお知らせいたしますので、事前にご確認いただくようお願いいたします。

問 土木下水道課
Tel 466-5007 Fax 466-5025
泉佐野警察署 交通課
Tel 464-1234

南海本線吉見ノ里1号踏切道拡幅工事

令和5年9月から令和6年3月の間、写真の箇所において、吉見ノ里1号踏切道拡幅工事を行います。

夜間工事等により、ご迷惑をおかけしますが、ご理解、ご協力をお願いします。

問 都市みどり課
Tel 466-5006 Fax 466-5025
南海電鉄(株)施設部 Tel 06-6644-7175



その他

田尻町長選挙の日程及び立候補予定者説明会の開催

令和5年11月30日任期満了の田尻町長選挙の選挙期日及び立候補予定者説明会について、次のとおり決定しましたのでお知らせします。

選挙期日(投開票日) 11月19日(日)

告示日(立候補届出日) 11月14日(火)

立候補予定者説明会

日時 10月4日(水) 午後2時から

場所 ふれ愛センター 1階 団体活動室

なお、説明会の出席者数については、会場等の都合により、1立候補予定者につき2名以内でお願いします。

問 選挙管理委員会事務局(総務課内)
Tel 466-5021 Fax 466-8725

令和5年第3回定例会(9月議会)の日程

開催日 9月7日(木) 本会議(開会日)
8日(金) 本会議(第2日)
※7日(木)に審議が終了しなかった場合のみ開催
11日(月) 総務建設常任委員会
12日(火) 文教厚生常任委員会
14日(木) 決算特別委員会(第1日)
15日(金) 決算特別委員会(第2日)
19日(火) 委員会予備日
※上記委員会の審議が終了しなかった場合のみ開催
27日(水) 本会議(閉会日)

時間 いずれも午前10時から

場所 本庁舎3階 議場

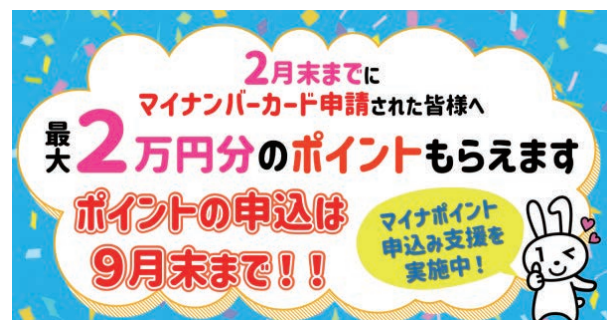

募集

就労支援講座（パソコン基礎講座、フォークリフト運転技能講習）を開催

田尻町では、就労を希望しているにもかかわらず、就職が難しいと感じている方を支援しています。無料で講座を受講することができますので、ぜひ、この機会をご活用ください。

(1) パソコン基礎講座等

①～④のうち一つの講座を受講できます

①パソコン基礎講座

(50分×6回、テキスト代：1,210円)

② Word/Excel/PowerPoint 基礎講座

(50分×10回、テキスト代：2,310円)

*いずれか1科目選択式

③ MOS Word/Excel/PowerPoint 資格取得対策講座 (50分×10回、テキスト代：2,530円)

*いずれか1科目選択式

④日商PC検定(3級)文書作成/データ活用対策講座 (50分×12回、テキスト代3,080円)

応募条件 ・講座すべてを受講できる方
・パソコン基礎講座等を受講し、就職又は転職を希望する方

受講期間 10月2日(月)～

令和6年3月30日(土)

場 所 ピーシーポートキャリアカレッジ東岸和田駅前校 (JR阪和線「東岸和田駅」徒歩3分)

定 員 7名

◎講座の申込・費用は

申込期間 9月4日(月)～9月15日(金)

※申込期間終了後、受講枠に空きがあれば追加申込を受け付けます。

対 象 者 本町に在住の就職困難者で、申込時に就労相談(15分程度)を受けられる方(就労意欲の高い人など、受講必要度が高い方を優先します。)

※就職困難者とは、働く意欲がありながらさまざまな就労阻害要因があるために、就労が困難な方。(ひとり親家庭の方、就労経験のない若年者等)

申込方法 産業振興課(役場別館1階)に備え付けの申込書でお申し込みください。

費 用 講座の受講料は無料

※ただし、テキスト代(パソコン講座は上記に記載、フォークリフトは1,500円)、資格取得受験料及び交通費等は自己負担となります。(生活保護受給者は、本町がテキスト代も負担します。)

※その他、別機関で実施している就労支援講座(有料含む)もございますので、お問い合わせください。

申・問 産業振興課 Tel 466-5008 Fax 466-5025

(2) フォークリフト運転技能講習

応募条件 ・講座すべてを受講できる方
・普通車、準中型車、中型車、大型車、大型特殊(カタピラ限定)、二種免許のいずれかを所持している方
・フォークリフト運転技能講習を受講し、就職又は転職を希望する方

定 員 6名

講座日程 10月実施分

日程① 10月14日(土)、15日(日)、21日(土)、22日(日)

日程② 10月14日(土)、16日(月)～18日(水)
午前8時30分～午後6時
(両日程とも最終日は午後8時頃)

※講座受託業者受付状況により、11月以降の受講となる場合がありますのでご了承ください。

場 所 株式会社泉佐野自動車教習所
学科) 泉佐野市新安松2-6-22
実技) 泉佐野市南中安松1028-4

飼い犬の未登録はありませんか？
～登録は法律上の義務。必ず役場生活環境課に届出を～
生活環境課 Tel 466-5005 Fax 465-3794

募集

ひとり親家庭等のための 就業支援講習会受講生募集

日商簿記3級検定（試験対策）

対象者 ひとり親家庭の母・ひとり親家庭の父・ひとり親を経た寡婦

定員 20名（応募者多数の場合は抽選）

申込締切 10月11日（水）

受講期間 11月11日（土）～1月27日（土）

教材費 5,000円

会場 大阪府立母子・父子福祉センター

申込方法 往復はがきまたはホームページ

申・問

大阪府母子家庭等就業・自立支援センター

Tel 06-6748-0263 Fax 06-6748-0264

URL <https://www.osakafu-boshiren.jp>

自衛官等募集

《幹部自衛官・医師・看護師に挑戦》

●防衛大学校学生

広大なキャンパスと充実した施設

修学年限 4年 卒業後約1年で幹部に任官

応募資格 日本国籍を有する高卒（見込含）
18歳以上21歳未満の方

受付期間

（推薦）9月5日（火）～9月8日（金）

（総合選抜）9月5日（火）～9月8日（金）

（一般）10月18日（水）まで

●防衛医科大学校医学科学生

他の大学にない魅力あふれる学生生活

修学年限 6年 医師免許取得

応募資格 日本国籍を有する高卒（見込含）
18歳以上21歳未満の方

受付期間 10月11日（水）まで

●防衛医科大学校看護学科学生

（自衛官候補看護学生）

修学年限 4年 看護師免許取得

応募資格 日本国籍を有する高卒（見込含）
18歳以上21歳未満の方

受付期間 10月4日（水）まで

問 自衛隊大阪地方協力本部
岸和田地域事務所
Tel/Fax 426-0902



受付番号「324」



関空ニュース

問 関西国際空港案内
Tel 455-2500

関西国際空港の国際線が さらに充実します！

2023年7月6日（木）よりエアロK航空（RF）が関西＝清州線の運航を開始いたしました！エアロK航空は韓国を拠点とするLCC（格安航空会社）で、国際線路線の就航は関西国際空港が初となります。

また来年2024年2月2日（金）からは、ジェットスター航空（JQ）が関西＝ブリスベン線の運航を開始いたします。オーストラリアクイーンズランド州の州都であるブリスベンは、ケアンズ線に続き関西国際空港からオーストラリアへの直行便が就航する都市であり、年間を通じて降り注ぐ太陽と温暖な気候に恵まれた人気の観光地の一つです。

関西エアポートは、今後も航空ネットワークを充実させ、より利便性の高い空港づくりをめざしてまいりますので、ぜひ関西国際空港からの空の旅をお楽しみください。皆さまのご利用を心よりお待ちしております。



©Kansai Airports SORAYAN

カラス等から生ごみを守りましょう！
～ポリバケツや網等を使用して、ごみの排出を～
生活環境課 Tel 466-5005 Fax 465-3794

こども園・小学校・中学校の情報をどんどん発信していきます。

学 校 園 だ よ り

たじりエンゼル



7月20日(木)終業式の夕方、エンゼルの年長児だけの特別な行事、お楽しみ保育を行いました。

町制施行70周年である今年度のお楽しみ保育のテーマは「田尻町」です。子どもたちが大好きな「歴史館」「関西空港」「マーブルビーチ」「だんじり」の4つのグループに分かれてとりくみました。

自分たちの住む町のことを調べる過程で興味や関心が深まると共に、友だちと情報交換したり、道具の作成や発表を協力して行ったりすることでつながりが深まりました。

おいしい夕食もいただき、いつもと違う雰囲気を感じながら思い出に残る楽しい夜になりました。

田尻町立小学校



7月14日(金)に、3年生の子どもたちが、婦人会の皆さまから盆踊りの指導をしていただきました。300年の歴史がある「佐野くどき」という踊りで、音頭も振り付けもゆったりとして優雅なのが特徴です。

子どもたちは、お手本で踊っていただいた婦人会の皆さまの踊りを見て、あっという間に踊れるようになりました。「踊ってみたら楽しかった!」「8月の盆踊りでも踊ってみたい!」など、たくさんの感想を発表してくれました。

田尻町立中学校



中学校では4年ぶりに水泳授業を実施しました。今年度は学級ごとに実施しました。久しぶりの水泳に不安もあったと思いますが、実際の様子を見ると、みんな嬉しそうな表情ばかりでした。授業では個々の泳力に分かれて課題を設定し、最後に泳力テストを実施しました。

先生の熱心な指導を受け、短時間で驚くほど上達し、泳力テストで素晴らしい成果を出すことができ、どの生徒も達成感に包まれていました。

問 一貫教育推進課 Tel 466-5024 Fax 466-5095

公民館だより

ちょっと参加してみませんか？
公民館での開催講座や
公民館からのお知らせです。

公民館講座のお知らせ

体験講座 「誰でもできる！椅子ヨガ&顔ヨガ」

「椅子ヨガ」 椅子に座ったままできるので椅子さえあればどこでも可能。自宅のダイニング、公園のベンチ、オフィスのデスクなど、思い立ったときのスキマ時間に簡単な運動に取り組むことができます。

「顔ヨガ」 顔に60個ある表情筋を意識して「変顔」で楽しくストレッチしたり、顔の筋肉を動かします。「心と顔のエイジングケア」たるみ改善でマイナス10歳?! 血液の巡りが改善され美肌効果、小顔効果が期待できます。

今回は公民館クラブとして活動をしているサムヤヨガさんの体験教室を開催します。ヨガに興味があり、体験してみたい方、ヨガを習いたい方、健康増進を図りたい方など、一度体験してみたい方はいかがですか？

日 時 10月22日(日) 午前9時30分から午前11時まで

場 所 公民館1階 大ホール

講 師 サムヤヨガ 増谷たまみ氏

NPO法人日本YOGA 連盟認定講師、
インド政府公認ヨーガセラピー認定講師



増谷たまみ氏

参加費 100円(公民館講座運営協力金)

対象者 田尻町及び近隣に在住・在勤・在学の方

定 員 15名 ※先着順

申込期間 9月9日(土)午前9時より受付。

定員になり次第締め切ります。

※申込後の返金はできません

持ち物 水分補給用飲料、首に掛けられるタオル(フェスタオル等)、顔ヨガで使用する鏡(置くタイプがベター、ハンドタイプでも可)、動きやすい服装。



椅子ヨガ

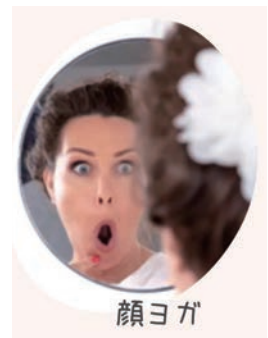

顔ヨガ

おはなし会の開催

次のとおり開催しますので、皆さまのご参加をお待ちしています。

日 時 9月16日(土) 午前11時~(30分程度)

場 所 公民館1階 和室

申込方法 申込不要。当日、直接会場までお越しください。

協 力 おはなし会 はっぴいぶっく

※はっぴいぶっくではお手伝いいただけるボランティアを募集しています。

ご興味のある方は公民館までお問合せください。



図書館 新着図書のご案内

図書館で貸し出している新着図書から話題の図書、おすすめの図書をご案内します。
ぜひ、図書館で手に取ってください。



くもとそらのえほん
五十嵐 美和子
PHP 研究所



この夏の星を見る
辻村 深月
KADOKAWA



ゴリラ裁判の日
須藤 古都離
講談社



みんなふつうで、
みんなへん。
枳野 浩一
あかね書房



母という呪縛 娘とい
う牢獄
齊藤 彩
講談社



命をつなぐセラ
ピードッグ物語
大木 トオル
講談社

このほかにも今話題の図書を揃えています。

詳しくは、公民館図書館のホームページ (<https://www.lib-tajiri-town.jp>) をご覧ください。

また、図書館に置いていない希望の図書があれば、リクエストを受け付けます。当図書館を通じて他の図書館の本を借りることもできますので図書館までご相談ください。

問 田尻町立公民館 (水曜・祝日休館) Tel: 466-0030 Fax: 466-0853

講座等募集の申込は、町ホームページ又は公民館1階事務所でお申込みください。なお、電話やFaxでは受け付けていませんのでご了承ください。

※各施設使用料等の窓口でのお支払いは、午前9時から午後5時までの間にお願いします。

田尻歴史館 催事案内

リサイア・コーダ minimini コンサート

開催日時 9月18日(月・祝) 午後2時～

開催場所 談話室

歴史館に響くギター・ウクレレ・キーボードの音色をお楽しみください。

問 田尻歴史館(指定管理者(株)ビケンテクノ) Tel 465-0045

休館日 毎週水曜日、12/29～1/3



(前回コンサートの様子)

たこ焼きクッキーちゃん



ハロウィンジャンボ宝くじ発売!!

ハロウィンジャンボ宝くじの当せん金は、1等・前後賞合わせて5億円!

ハロウィンジャンボミニも同時発売!!

1枚300円

発売期間 9月20日(水)～10月20日(金)

ハロウィンジャンボ宝くじの収益金は、市町村の明るく住みよいまちづくりに使われます。



※インターネットからも宝くじが買える! 詳しくは「宝くじ公式サイト」を検索! 〈問い合わせ〉公益財団法人大阪府市町村振興協会 ☎06(6941)7441

安全・安心トピックス

関西国際空港特別災害隊と共同訓練を実施しました。

本格的な台風シーズンの到来の前に水門閉鎖時の田尻川の増水によるはん濫を防ぐため、排水ポンプ車による排水訓練を行いました。

今回の訓練は、令和5年2月に関西エアポート株式会社と締結した「災害時における連携協定」に基づくもので、今後においても、連携を密にし、田尻町の災害対応力の強化を図ります。



問 安全安心まちづくり推進局
Tel 466-5009 Fax 466-5025

119 だより

救急フェア開催!!

救急の日（9月9日）に関連して、救急に対する正しい理解と認識を深めるとともに、応急手当の重要性や救急車の適正利用についての普及啓発を目的に、泉州南広域消防本部では下記のとおり救急フェアを開催します。

日時 9月24日（日）
場所 泉南市りんくう南浜
イオンモールりんくう泉南
開催時間 午後1時～午後3時まで
内容 泉州南消防組合のマスコットキャラクター「せん助」を一日救急隊長に任命し、来店者を対象に心肺蘇生法体験コーナー、血圧測定及び救急質問コーナー等を実施します。こども写真コーナーで消防服を着て記念撮影など、たくさんのご来場お待ちしております。



問 泉州南広域消防本部 警防部救急課
Tel 463-5111 Fax 460-2119

消防指令センターからのお知らせ



【大規模災害時に一人でも多くの命を救うために】

消防指令センターでは、大地震や風水害などの大規模災害時に多くの119番通報を受付しますが、限られた数の消防車や救急車を、緊急度の高い災害場所や重症の傷病者のもとへ優先して出動させるため、**非常時コールトリアージの運用を開始しています。**

非常時コールトリアージとは・・・

通常の消防力で対応できない災害が発生した場合に限り、オペレーターが、災害や傷病者の緊急度を通報段階で判定し、出動の可否・優先順位を決定するものです。

通報内容により「緊急」「準緊急」「低緊急」の3つに分類後、「最優先出動」「順次出動」「後刻対応又は対応否」の出動順位に振り分け、対応するものです。

次の要件に該当する大規模災害時等のみ実施するもので、**平常時は行いません。**

非常時コールトリアージの運用中は、通常の出動体制と異なりますので、ご理解をお願いいたします。

非常時コールトリアージの実施要件

- 1 大地震や台風、集中豪雨等により泉州地域に広域災害が発生し、消防対応能力を超える多数の119番通報を受信する場合
- 2 消防対応能力を超え、大阪府下又は他府県の消防応援隊が到着するまでに相当な時間を要すると判断した場合
- 3 庁舎及び消防車両並びに勤務員が多数被災し、消防活動等を正常に行えない場合

～お願い～

119番は、命をつなぐ大切な回線です。

火災・救急・救助・災害要請以外のお問い合わせはご遠慮ください。

【災害案内】072-463-0009（自動音声）／【病院照会】072-469-0119

（他機関の問合せ先）

【病院に行くべきか？救急車を呼ぶべきか？】

#7119（救急安心センター）又は06-6582-7119

【停電時の問合せ】0800-777-3081（関西電力送配電コールセンター）

【ガス停止等の問合せ】0120-544-209（大阪ガス導管ダイヤル）

救急車を呼ぶ前に考えよう



まちかど救急ステーション



～まちかど救急ステーション～

まちかど救急ステーションとは 泉州南消防組合管内の施設や事業所で、所有又は設置されている自動体外式除細動器（AED）をまちかど救急ステーションとして登録していただき、119番通報時に、その情報を指令センターのオペレーターから直接通報者に伝えることで、緊急時のAEDの使用を促進し、救命率の向上を図ります。

泉州南消防組合まちかど救急ステーション事業 概要

まちかど救急ステーション事業とは・・・泉州南消防組合管内に設置された自動体外式除細動器（以下「AED」）を指令センターのシステム等に登録し、その情報を提供することで、AEDの住民による使用を促進し、以って救命率の向上に資すること目的とした事業

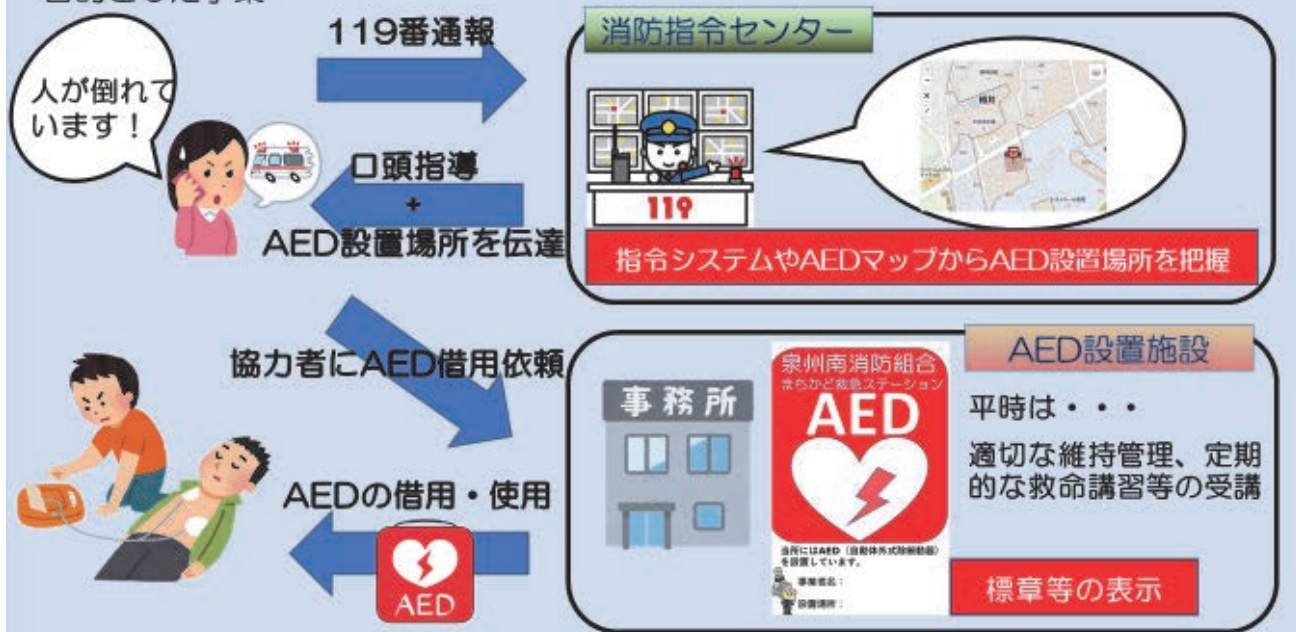

～登録について～

まちかど救急ステーション登録規約をご確認のうえ、まちかど救急ステーション登録申請書をダウンロードし、警防部救急課に提出いただくか、電子メール、FAXでも受け付けています。

～申請書等送付先～

泉州南広域消防本部 警防部救急課
E-mail kyukyu@senshu-minami119.jp
Tel 072-463-5111
Fax 072-460-2119



詳しくは、ホームページを見てね。



特別な病気ではありません **こころの病に関すること**

こころの病とは

「こころの病」と言っても、種類も症状もさまざまで、原因が分かっていないものも多くあります。例えば、うつ病と診断された場合でも、ストレスがきっかけの場合もあれば、身体の病気と関係していることもあります。

誰でもかかりうる病気です

こころの病で通院や入院をしている人たちは、国内で419万人(平成29(2017)年厚生労働省患者調査)です。また、生涯を通じて5人に1人がかかるとも言われています。

しかし「こころの病は特別な人がかかるもの」という古くからの慣習や風評などから生じる先入観や偏見が解消されたとは言えず、また、このため生きづらさや生活のしづらさに苦しんでいる人たちがいます。

こころの病は誰でもかかりうる病気であり、こうした先入観や偏見にとらわれないことが大切です。

こころの健康について、気になることがあれば、かかりつけ医に相談したり、専門の医療機関を受診したりしましょう。

田尻町ではこころの健康相談・人権相談をお受けしています。相談者の気持ちを受け止め、じっくりとお話しをお聞きします。お気軽にご利用ください。(31 ページの一覧をご覧ください)

主なこころの病とその症状

統合失調症

こころや考えがまとまりづらくなってしまう病気です。幻覚や妄想、意欲の低下や感情表現が少なくなるなどの症状があります。まわりの人には聞こえない声が聞こえたり、話がまとまらなくなったりします。

うつ病

眠れない、食欲がない、一日中落ち込んでいる、何をしても楽しめないといったことが続いている場合、うつ病の可能性があります。ものの見方が否定的になり、自分はダメな人間だと感じてしまうことがあります。

躁うつ病

(双極性障害)

ハイテンションで活動的な躁(そう)状態と、憂(ゆう)うつで無気力なうつ状態を繰り返します。

パニック障害

突然理由もなく不安になり、動悸やめまい、発汗、窒息感、吐き気、手足の震えといった発作を起こし、そのために生活に支障が出ている状態です。

依存症

大麻、シンナー、覚せい剤などの薬物、アルコールなどの使用を自分ではコントロールできなくなり、日常生活に支障を来す病気です。ギャンブル等や買い物、インターネットやゲームなどへの依存もあります。

PTSD

(心的外傷後
ストレス障害)

災害や事故、事件など、個人では対処できないような、突然の衝撃的なできごとの影響で、突然怖い体験を思い出す、不安や緊張が続く、眠れないなどの症状が出てきます。このような状態が何か月も続くときにはPTSDの可能性ががあります。

認知症

脳の機能が低下し、記憶や思考への影響がみられる病気です。アルツハイマー型認知症、血管性認知症などがあります。

ストレス
とは？

ストレスとはもともと「歪み」という意味。過剰なストレス(ストレスの原因)はこころと身体を歪ませ、ストレス反応を起こします。これがストレスです。

ストレッサー(ストレスの原因)

会社の倒産
近親者の死
昇進・妊娠・夫婦の問題
事故・災害など

人間

こころ

からだ

ストレスの反応

不眠・イライラ・怒り
うつ・意欲の低下など

胃痛・肩こり・頭痛・動悸・
血圧上昇・免疫機能の低下など

参考：大阪府発行『大阪府人権白書 ゆまにてなになわ37』

人権のひろば

アイヌの方々からの 様々なご相談をお受けします

日常生活でお困りのこと、嫌がらせ、差別、プライバシー侵害についてなど、何でもご相談ください。

相談専用電話

フリーダイヤル **0120-771-208**

受付日時 月～金曜日 午前9時～午後5時
(※祝日、12/29-1/3を除く)

- ・相談は無料です
- ・匿名で相談できます
- ・秘密は厳守します

本相談事業は、(公財)人権教育啓発推進センターが、厚生労働省生活相談充実事業により実施するものです。

問 公益財団法人 人権教育啓発推進センター
〒105-0012 東京都港区芝大門2-10-12
KDX 芝大門ビル 4階
Fax 03-5777-1803
URL <http://www.jinken.or.jp/>

女性のための相談

夫やパートナーとの関係、子育てや介護の悩み、職場での人間関係、ハラスメントなど女性が抱える悩みはさまざまです。

外部からのフェミニストカウンセラーが相談をお聴きし、悩みが解決に近づくよう一緒に考えます。お気軽にご利用ください。

日時 9月27日(水) 午前10時～午後1時
*原則毎月第4水曜日
(相談時間はおひとり50分。1日3名)

場所 ふれ愛センター1階
相談スペース ほっ…と。

申込 相談日の前週金曜日
(今回は9/22(金)) 午後3時までに
企画人権課に電話等で予約
予約なしで相談はご利用いただけません。

- ・一時保育をご希望の方は、お申し込み時にご相談ください。
- ・来室が難しい方は電話での相談もOK!

申・問 企画人権課 人権・男女共生室
Tel 466-5019 Fax 466-8725

一般記事

詳しくは、各主催者へお問い合わせください。

多肉植物寄せ植え講習会

開催日時 10月13日(金)
午前10時30分から約2時間
開催場所 総合休憩所3階
参加費 1,500円(当日お支払いください)
受付人数 20名(年齢制限なし)
受付開始 9月13日(水)
午前10時より電話にて受付
持ち物 花用はさみ、ゴム手袋、持ち帰り用袋
その他 ・小学生以下の方は保護者同伴での参加をお願いします
・保護者と参加の場合、1組で1つの作品制作となります

問 りんくう公園管理事務所
Tel 469-7717 Fax 469-7719

動物愛護週間イベント

「アニマルハーモニー大阪のつどい2023」

開催日時 9月24日(日) 午前11時～午後4時
(午前11時より受付及び整理券配布開始)
開催場所 大阪府動物愛護センター
(羽曳野市尺度58番地の4)
参加料 無料
内容 ワンプロダクションによる「わんちゃんと仲良くなろう!」コーナーなど屋外と屋内で開催

※詳細については、大阪府動物愛護センターホームページでご確認ください。

<https://www.pref.osaka.lg.jp/doiacenter/doiacenter/>

問 大阪府動物愛護センター
Tel 06-958-8212 Fax 06-956-1811

和歌山×大阪泉州
周遊特別版スタンプラリー

和歌山県と泉州地域の13市町が連携し、和歌山県と泉州地域における地域資源や観光資源を活用したスタンプラリーを実施します。

和歌山県と泉州地域の魅力ある自然や街並みを、自転車に乗って周遊しませんか。ぜひご家族やご友人とご参加下さい。

期間 11月30日(木)まで

場所 和歌山県域、泉州地域(堺市～岬町)

内容 和歌山県域と泉州地域のチェックスポットを自転車で巡り、各市町の地域資源などをスタンプを集めながら巡る。

チェックスポット(和歌山県域:60箇所、泉州地域:22箇所)

イベントの詳細は、ホームページからご確認ください。

URL <https://wakayama800.jp/mobilerally/>

和歌山県 商工観光労働部 観光局
観光振興課 Tel 073-441-2775

駅前まち愛テラスに「駅ピアノ」を設置

誰でも自由に弾けるピアノ「駅ピアノ」をまち愛テラスに設置しました。

音楽を通じて人と人のつながりを生み出すといった想いを込めて設置しております。

この機会に、ぜひご利用ください。



指定管理者 株式会社 ビケンテクノ
Tel 466-1188
都市みどり課
Tel 466-5006 Fax 466-5025

吉見ノ里駅前広場に
「レンタルサイクル」を設置

8月1日より、レンタルサイクルを開始しました。

スマートフォン専用アプリ(PiPPA)からレンタルすることができます。

吉見ノ里駅前広場の他にもりんくうプレミアム・アウトレット等、現在6カ所の専用ポートがあります。

どのポートからでもレンタル・返却することができるので使いやすい!

110円/30分からご利用可能で、他にも利用者に合わせた様々な料金プランがございます。是非一度ご利用ください。

詳しくはホームページをご確認ください。

PiPPA(ピッパ)
ウェブサイトはこちら



指定管理者 株式会社 ビケンテクノ
Tel 466-1188

社会福祉協議会からのお知らせ

申・問 Tel 466-5015 Fax 466-8899

たじりファミリー・サポート・センター (通称:ファミサポ)

地域で子育て応援!! 援助会員・依頼会員・両方会員になりませんか??

※特に、**援助会員を募集**しています。

子育てしていると「ちょっとだけ子どもをみてもらえたら..助かる..」ということがありませんか。そんなとき「昔ながらの助け合い」の気持ちで子どもを育てる! パパ・ママを支援する仕組み、それがファミサポです。

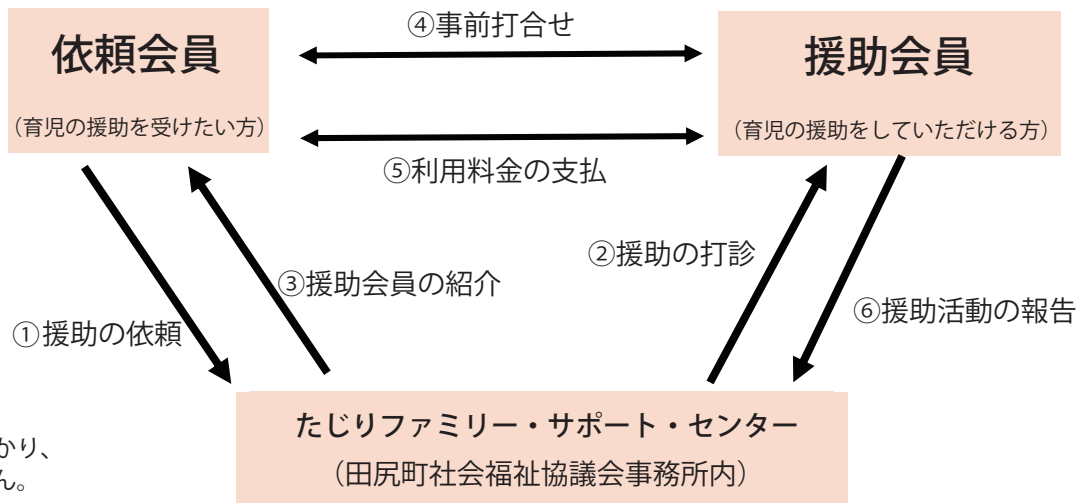

【活動内容】

- 送迎
- 子どもの預かり
- ※病気や宿泊を伴う預かり、家事援助はありません。



【活動費】

(基本)
午前8時~午後8時まで
800円/1時間

子どもの頑張る姿や日々の成長が見られて
楽しいですよ ☺
(援助会員さんより)



老人福祉センター

★令和5年度 下半期 新規講座★

スッキリしない..衰え..年齢のせいにしてあきらめていませんか?!
リンパの流れを良くしてほぐしてあげましょう!

冷え解消



免疫カアップ

講座名 リンパストレッチ
開催日時 毎週火曜日 午後2時30分~3時30分
開催回数 全12回
講師 高橋 智子 先生 (男の脳トレ、体すっきりヨガ担当)
定数 15名 ※多い場合は抽選
申込期間 9月11日(月)~9月22日(金)
電話、FAXにてお申込みください。

美温活



10/24
スタート!!



高橋先生

その他、講座・サークル活動等に
つきましてはホームページをご覧ください。



警察学校だより

警察学校での訓練をご紹介します！

警察学校では、入校中の学生に対して「徒歩訓練」、「災害警備訓練」という二大訓練を行っています。

「徒歩訓練」は、警察学校から泉南市にあるお菊山を經由し警察学校までの約30kmを歩くなどする訓練で、また、「災害警備訓練」は、豪雨災害等の発生を想定し、被災者の救助要領等を体得するものです。

どちらの訓練も、体力的にも気力的にも過酷を極める厳しい訓練ですが、学生は一人前の警察官になり、「我々が、府民の安全を守るんだ。」という強い思いを胸に、仲間とともに訓練に臨みます。

なお、訓練の際には、地域の皆さまに、何かとご迷惑をお掛けしますが、ご理解・ご協力をよろしくお願いいたします。



みんなの掲示板

田尻町水泳連盟からのお知らせ

第70回全国国公立大学選手権水泳競技大会が8月10日から12日にかけてダイエープロビスフェニックスプールで開催され、田尻水泳連盟 久野日菜乃選手が見事2冠を達成しました！

| | | |
|----------|------------|----|
| 200 m自由形 | 2分 02.10 秒 | 優勝 |
| 400 m自由形 | 4分 15.86 秒 | 優勝 |

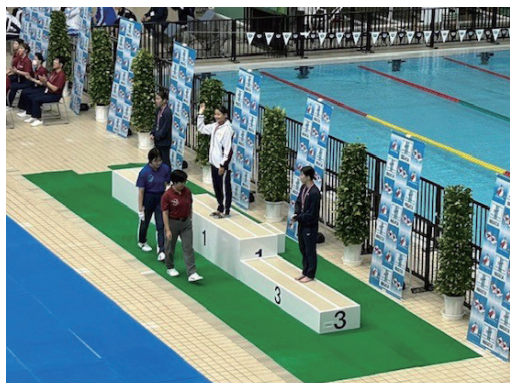

問 田尻町スポーツ協会 田尻町水泳連盟 Tel 465-1735

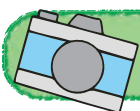

ワイドアングル

株式会社光洋からのご寄附

株式会社 光洋 代表取締役社長 平田炎様より、環境行政の取り組みに向けてご寄附をいただきました。

環境保全事業の推進に活用させていただきます。

誠にありがとうございました。

問 生活環境課

Tel 466-5005 Fax 465-3794



全国こどもチャレンジカップ 個人1位&グループ2位に入賞!!

7月29日に東京都大田区総合体育館で開催された全国こどもチャレンジカップ第16回全国大会において、川田蒼大さん（Red Family所属）がユース（ヒップホップ部門）で第1位、田尻町立中学校 Red Marbles（同）がスクールチャレンジ部門で第2位に入賞し、栗山町長を表敬訪問されました。

これまでの毎日の練習が、素晴らしい結果につながったことです。

栗山町長からは、「これからも素晴らしい成績を積み重ねていってください。」との激励がありました。

今後のさらなるご活躍を期待します。



戦没者・戦災死者のご冥福を祈りました

8月6日から8月8日まで、田尻町立公民館に戦没者・戦災死者を追悼し平和を祈念する献花台を設置し、栗山町長が代表献花を行いました。たじりエンゼル子どもたちも献花をして、平和について学ぶ機会となりました。期間中は多くの方が花を手向け、戦没者・戦災死者のご冥福をお祈りしました。



問 高齢障害支援課 Tel 466-8813 Fax 466-8841

無料相談

各種相談については内容をご確認のうえ、実施機関までお問い合わせください。

| 開設相談 | 日時 | 場所 | お問い合わせ | 備考 |
|------------------------------------|--|---|--|---|
| 弁護士相談 【要予約】 | 9月28日(木) 午後1時～4時 | 公民館 2階 小会議室 | 企画人権課 電話 466-5019 FAX 466-8725 | 原則奇数月第4木曜日に実施。 申込多数の場合は次回になります。 ご了承ください。 |
| 行政相談 【要予約】 | 9月28日(木) 午後1時～3時 | 公民館 2階 講座室 | | 原則奇数月第4木曜日に実施 行政相談委員による相談 |
| 児童家庭相談 【要予約】 | 毎週月～金曜日 午前9時～午後5時 | ふれ愛センター 1階 相談室 | 子育て・地域福祉課 電話 466-5013 FAX 466-8841 | 専門相談員（保健師）がお受けします。 電話による相談も受け付けています。 |
| 高齢者・障害者相 談 | 毎週月～金曜日 午前9時～午後5時 | ふれ愛センター 1階 花みずき | 地域包括支援センター 花みずき 電話 465-3755 FAX 465-3368 | 地域包括支援センター 花みずきによる相談 |
| 生活困窮に 関する相談 | 【面談による相談】 毎週水曜日 午前10時～正午 | ふれ愛センター 1階 ボランティアビューロー | 大阪府岸和田 子ども家庭センター 生活福祉課内 はーと・ほっと相談室 電話 430-4321 FAX 430-4322 | 相談支援員がお受けします。 まずはお電話ください。 ご希望の方は、ご家庭にもうかがいます。 |
| | 【電話による相談】 随時 | | | |
| 成年後見に 関する相談 | 9月19日(火) 9月26日(火) 午前9時30分～ 午後5時 | ふれ愛センター 1階 ボランティアビューロー | 泉南・田尻成年後見 総合センター 電話 477-5524 FAX 447-5570 | 9/26の午後1時～3時は社会福 祉士による専門相談のため 事前予約が必要です。 |
| 住宅相談 | 毎週月～金曜日 午前9時～午後5時 | 都市みどり課 | 都市みどり課 電話 466-5006 FAX 466-5025 | ご希望の方は事前に連絡をお 願います。 |
| 進路選択支援相談 | 毎週月～金曜日 午前9時～午後5時 | 教育センター | 一貫教育推進課 電話 466-5024 FAX 466-5095 | |
| 教育相談 【要予約】 | 毎週火曜日 午前10時～午後3時 | ふれ愛センター 1階 たじりカウンセリング ルーム 教育センター | 一貫教育推進課 電話 466-5024 FAX 466-5095 | |
| 人権相談 (生活なんでも相談) | 9月27日(水) 午後1時～4時 | ふれ愛センター 1階 団体活動室 | | 原則毎月第4水曜日に実施 人権擁護委員による相談 |
| | 毎週月～金曜日 午前9時～午後5時 | 企画人権課 | 企画人権課 電話 466-5019 FAX 466-8725 | 人権相談員がお受けします。 |
| 女性のための相談 【要予約】 9/22(金)午後3時締切 | 9月27日(水) 午前10時～午後1時 | ふれ愛センター 相談スペースほっ…と。 | | 原則毎月第4水曜日に実施 専門女性カウンセラーによる 相談（お一人50分） |
| 就労相談 | 毎週月～金曜日 午前9時～午後5時 | 産業振興課 | 産業振興課 電話 466-5018 FAX 466-5025 | 就労に関する相談をお受けし ます。 |
| 消費生活相談 | 【電話による相談】 毎週月～金曜日 午前9時～午後5時 土・日・祝日 午前10時～正午 午後1時～午後4時 | 消費者ホットライン(局番なし)「188」 (いやや)をご利用ください。 | | |
| こころの健康相談 | 毎週月～金曜日 午前9時～午後5時 | 健康課 | 健康課 電話 466-8811 FAX 466-8841 | |

いずれも祝日・年末年始を除く

総合文化センターで、どんなん？

第2回

総合文化センターが整備されれば、どのような利用ができるのか、計画する施設や内容について、図書機能、生涯学習機能、ホール機能、防災機能、交流・情報発信機能などを順次ご紹介しています。

◎今月は、生涯学習機能をご紹介します。

生涯学習機能では、各部屋の中の様子が見えるようにしたり、完全に部屋として区切らずに可能な限りオープンにすることで、活動内容の情報発信を促し、利用しやすい新たな発見・挑戦の場づくりを実現します。



■多目的室・体験室（創作室・和室）

○住民のご意見

- ・ 定例会議やクラブ展の発表に使用したい。
- ・ Wi-Fiを導入してほしい。
- ・ ガラス張りで見学できるようにしてほしい。
- ・ 陶芸室で窯焼も葉かけもすべて出来るところが欲しい。



活動が見える多目的室イメージ

- ★スクリーン、プロジェクター等を備え、講座や会議、研修など、多目的に活用できる多目的室を設けます。
- ★Wi-Fi設備やネット環境の整備により、オンライン配信を行います。
- ★陶芸や水彩画、工作等の創作活動が行える創作室を設けます。
- ★着付け、茶道、華道など伝統文化の活動が行える和室を設けます。



様々な創作活動ができる創作室イメージ

■音楽スタジオ・練習スタジオ・クッキングスタジオ（調理室）・更衣室

○住民のご意見

- ・ 防音性が高く、可動式のバーや鏡が欲しい。
- ・ 更衣室やシャワーがほしい。
- ・ 調理室に、災害発生時にも利用できる設備を整備してほしい。

- ★防音、遮音性の高い音楽スタジオを設けます。
- ★ダンスやヨガといった軽運動など、多目的に使えるスタジオを設置します。
- ★鏡張りの壁面を備え、練習しやすいスタジオにします。
- ★更衣室内にシャワーユニットを設置し、災害時の利用もできるようにします。
- ★クッキングスタジオは、災害時に炊き出しが行える設備にします。

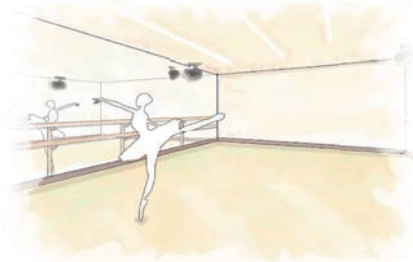

鏡張りの練習スタジオイメージ

■展示室・ギャラリースペース

○住民のご意見

- ・ エントランスに常設の展示スペースがほしい。
- ・ 子ども作品からクラブ活動の作品まで、展示してほしい。

- ★ エントランスなど多くの人を利用する場所に設置して、交流の機会を創出します。
- ★ 住民の作品を中心とした展示の場とします。

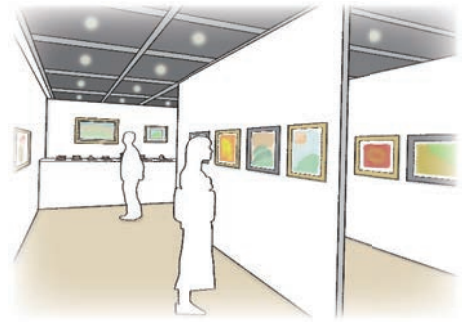

可動式展示パネルで自由にレイアウト可能な展示ギャラリースペースのイメージ

いっしょに見に行きませんか？



住民のみなさまに、総合文化センターについての理解を深めていただくために、次のとおり先行施設の現地視察を企画しました。みなさまのご参加をお待ちしています。

視察概要

- 開催日** 10月2日(月)
※悪天候などにより中止の場合は、10月10日(火)に延期
- 視察地** 海南 nobinos(ノビノス)
和歌山県海南市日方 1525-6
- 集合場所** ふれ愛センター 大阪側 駐車場
- 日程**
午後0時50分 集合
午後1時00分 出発(大型バス 1台)
午後2時00分 海南 nobinos 到着 視察(約2時間)
午後4時00分 出発
午後5時00分 田尻町到着、解散
- 参加費** 無料
- 参加対象** 18歳以上の田尻町在住の方(お子様の同伴も可)
- 募集定員** 25人 ※申込先着順、定員になり次第申し込み終了。
- 申込期間** 9月8日(金)～9月22日(金)
- 参加申込** 町ホームページ内の総合文化センターのページの「先行施設の視察」申込専用フォーム、又は教育センター内窓口までお申し込みください。
- その他** 現地視察結果や視察中に撮影した写真など、町広報や町ホームページにて掲載させていただく場合がありますので、あらかじめご了承ください。



この他にも総合文化センターに関する内容を町ホームページに掲載していますので、右記のQRコードからご覧ください。



申・問 文化・教育施設建設プロジェクトチーム Tel 447-5108 Fax 466-5095



田尻町 令和5年 9月 行事カレンダー

日 月 火 水 木 金 土

| 8月 27 | 28 | 29 | 30 | 31 | 1 | 2 |
|-----------------------------|---|---|-------------------------------------|--|---|---------------------------------------|
| ㊦人権映画会 午前10時～、 午後2時～ | | | ㊦〈公民館休館日〉 | 町府民税第2期納期限 | 教育委員会会議 ㊦健活カラダチェック会 (P.10) 大阪 880 万人訓練 午後1時30分 大阪府子ども食費支援事業申請開始 (P.9) ㊦ノルディックウォーキング体験会申込開始(P.10) | ㊦運動機能チェック会 (P.6) |
| プレミアム振興券販売 (～8月31日) | | | | | | |
| 3 | 4 | 5 | 6 | 7 | 8 | 9 |
| | 就労支援講座申込開始 (P.17) ㊦運動機能チェック会(P.6) ㊦ふれ愛検診申込開始(P.9) | | ㊦〈公民館休館日〉 | 議会 | 議会 ㊦ヘルス・栄養相談 (P.10) | ㊦椅子ヨガ&顔ヨガ体験講座申込開始 (P.20) |
| 10 | 11 | 12 | 13 | 14 | 15 | 16 |
| 下水道の日 (P.15) | 議会 保育所入所申込書配布 (P.8) | 議会 ㊦障害者のための茶話会ルリin たじり 午後1時～ ㊦運動機能チェック会(P.6) | ㊦〈公民館休館日〉 | 議会 なごみの里カフェ 午後1時～ 吉見集会所 | 議会 健活ウォーキング教室(P.10) ㊦健康カフェ(P.10) ㊦健康フィットネス教室申込開始(P.11) ㊦交通安全講習会 (P.16) 市街化調整区域地区計画ガイドライン縦覧(P.15) | ㊦おはなし会 (P.20) 午前11時～ ㊦敬老会(P.12) |
| 17 | 18 | 19 | 20 | 21 | 22 | 23 |
| ㊦運動機能チェック会(P.6) | ㊦〈公民館休館日〉 ㊦〈ふれ愛センター休館日〉 | | ㊦〈公民館休館日〉 ㊦3歳6か月児健康診査(時間は個別通知) | | | ㊦〈公民館休館日〉 ㊦〈ふれ愛センター休館日〉 |
| 24 | 25 | 26 | 27 | 28 | 29 | 30 |
| まちピカ運動(P.14) 救急フェア(P.22) | ㊦運動機能チェック会(P.6) | ㊦ラッコ倶楽部 午前10時～ | ㊦〈公民館休館日〉 議会 ㊦女性のための相談 (P.26) | ㊦ゲートキーパー養成研修(P.11) ㊦認知症カフェ 午後1時30分～ 中学校体育大会 | | ㊦運動機能チェック会(P.6) |

【略称】 ㊦=ふれ愛センター ㊦=公民館 ㊦=相談スペースほっ…と ㊦=田尻歴史館

㊦=たじりっちポイント対象事業

* P.○は、広報○ページを参照してください。

固定資産税(第3期分)の納期限は10月2日(月)です

田尻町ホームページ <https://www.town.tajiri.osaka.jp/>





ステージで盛り上がりよう!

和泉高校吹奏楽部(和泉ブラス)によるオープニング演奏、令和4年度全国大会優勝の久米田高校ダンス部による演舞、シンガーソングライターむんむさんのトーク&演奏、アミティーさんのコメディーマジックショー、田尻町のNo.1を決めるT-1グランプリなどワクワク、ドキドキのステージが満載!



昼市ブースで たじりまるごとマーケット



「昼市」は田尻町の「物産」や「食」をPRすることを通して、町のにぎわいづくりと町内地域経済の活性化を目的に開催します。なじみの店舗はもちろん、行ったことのない店舗の商品や料理を楽しむとともに、店員と会話するなどして、知らなかった田尻町の新たな魅力を発見しよう!



だんじり やぐらフェスタ



記念フェスタ当日の午前中にだんじりとやぐらによる70周年記念曳行が行われます。(詳細は未定)午後からの記念フェスタでは、それぞれ鳴り物体験、写真撮影会を開催!



勝手に田尻記録に挑戦 (紙ヒコーキ)



先着 1000人 指定の紙で紙ヒコーキを作り、屋外で飛ばして田尻記録(勝手に町制施行70周年記念事業実行委員会で決めた記録)に挑戦! 見事田尻記録を超えた方には認定証と景品をプレゼントします! さらに最長記録者には素敵な賞品が…



第2回 くつとばし選手権



一番遠くに飛ばした者が勝ち!単純だけど子供も、大人も熱くなる「くつとばし選手権」!魚型のかわいい!?サンダルを目いっぱい飛ばして豪華賞品をゲットしよう!!
今年のチャンピオンは誰だ!



○×クイズでビンゴ!

先着 1000人 ○×クイズとビンゴゲームが合体!皆で協力して○×クイズに連続正解すればビンゴのチャンスがアップする?



ふわふわバルーン・縁日

360度中が見える形状のぞうさんのふわふわバルーンを設置。縁日の射的、スマートボール、エアークジ引きで、景品をゲットしよう!



歴史謎解き宝探し

先着 800人 町内の各所を巡り、謎を解き明かしてお宝の地図をゲットしよう!地図をゲットした後は必ず何かが見つかる宝探しへGO!



VR体験

先着 150~200人 田尻町の海と空の360度映像をVRで体験できる!【整理券配布予定】



ARスポット・写真撮影パネル

町内にARスポットが…写真撮影パネルも出現! 演出にも期待…

2023年

10月21日 土

正午頃~18:30頃

田尻交流広場周辺 雨天決行
(荒天中止)

合言葉は

スマイル

Smile

TAJIRI TOWN
70th Anniversary



70 ナナマル 周年 記念フェスタ

～8000人のスマイル～

昼市

同日開催

11時から

飲食ブースやキッチンカーなど
多数出店予定

お楽しみ抽選会もあるよ♪

和泉高校吹奏楽部によるオープニング演奏でスタート!!
ステージには 久米田高校ダンス部や
シンガーソングライター むんむさんが登場

2023年

10月21日 土

正午頃～18:30頃

田尻交流広場周辺 雨天決行
(荒天中止)



田尻町町制施行70周年 歴史に誇りを 未来に夢を みんなでつなぐ田尻町

※イベント会場周辺には駐車スペースが少ないためお車でのご来場はご遠慮ください。